



DECIZIE

Nr. 7/9

din 17 decembrie 2024

Cu privire la aprobarea organigramei și statelor de personal ale IMSP „Centrul de Sănătate Găvănoasa”, pentru anul 2025

În temeiul art. 43 al Legii privind administrația publică locală nr. 436/2006, art. 4 alin. (7) din Legea ocrotirii sănătății nr. 411/1995, cu modificările ulterioare, Hotărârii Guvernului nr. 208/2021 cu privire la aprobarea structurii Clasificatorului ocupațiilor din Republica Moldova, Hotărârii Guvernului nr. 837/2016 pentru aprobarea Regulamentului privind salarizarea angajaților din instituțiile medico-sanitare publice încadrate în sistemul asigurării obligatorii de asistență medicală, având în vedere avizul Comisiei consultative de specialitate, Consiliul Raional Cahul

DECIDE:

1. Se aprobă organigrama (anexa nr.1) și statele de personal (anexa nr.2) ale IMSP „Centrul de Sănătate Găvănoasa”, pentru anul 2025.
2. Secretarul Consiliului Raional va asigura aducerea la cunoștința persoanelor interesate a prezentei decizii.
3. Controlul asupra executării prezentei decizii se pune în sarcina Comisiei consultative de specialitate probleme sociale (învățământ, tineret, sport, cultură, sănătate, asistență socială, protecția drepturilor copilului, utilizarea forței de muncă).

**Președintele ședinței
Consiliului Raional Cahul**

Gheorghe TABUNCIC

**Contrasemnează:
Secretarul
Consiliului Raional Cahul**

Cornelia PREPELIȚĂ

ORGANIGRAMA
IMSP Centrul de Sănătate Găvănoasa

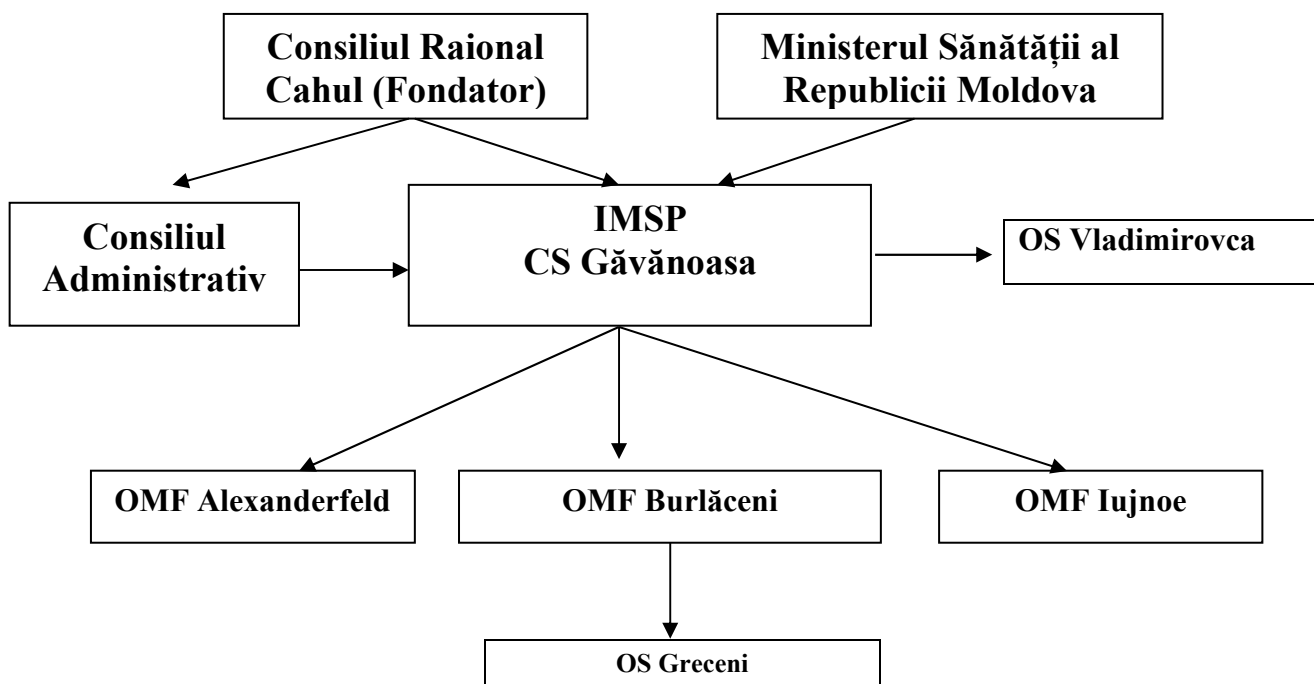

Președintele ședinței
Consiliului Raional Cahul

Gheorghe TABUNCIC

Contrasemnează:
Secretarul
Consiliului Raional Cahul

Cornelia PREPELIȚĂ

**Statele de personal al IMSP CS Găvănoasa, raionul Cahul din 01.01.2025
categoria instituției III**

Conform contractului 05-08/323 din 31.12.2024 - 5956 persoane

<i>Nr. d/o</i>	<i>Numărul de funcții calculate în conformitate, de categorii de personal</i>	<i>Codul funcției</i>	<i>Numărul de unități aprobate în statele de personal</i>	<i>Salariu tarifar de funcție 01.01.2025 lei</i>	<i>Diferența conform HG 237/2024 (p.36) din 03.04.2024</i>	<i>Salariul total, lei</i>
1	2	3	4	5		
	Personal de conducere					
1	Sef /sefă centru de sănătate, 50% efort medic de familie	134211	1,0	17790,00		17790,00
	Total		1,00	17790,00		17790,00
	CS Găvănoasa 1818 populație					
	Personal cu studii superioare					
1	Medic medicină de familie	221104	0,5	8420,00		8420,00
	Total		0,5	8420,00		8420,00
	Personal cu studii profesional-tehnice de specialitate					
1	Asistent medical / asistentă medicală (studii profesional-tehnice) superior / superioară de familie cu efort 25% asistent medical	322102	1,0	13000,00		13000,00
2	Asistent medical / asistentă medicală (studii profesional-tehnice) de familie	322102	2,5	25000,00		25000,00
3	Felcer laborant/ felceră laborantă	321203	1,0	9100,00		9100,00
4	Asistent medical specializat fizioterapie / asistentă medicală specializată fizioterapie (studii profesional-tehnice)	322101	0,5	4525,00		4525,00
5	Asistent medical comunitar /asistentă medicală comunitară	325301	1,0	10000,00		10000,00
6	Statistician medical / statisticiană medicală	325201	0,25	1980,00		1980,00
	Total		6,25	63605,00		63605,00
	Personal de îngrijire					
1	Infirmier/ infirmieră	532102	1,5	7275,00	225,00	7500,00
2	Infirmiera / infirmieră în laborator, cabinetul fizioterapie, spălătorie	532102	0,5	2625,00	75,00	2700,00
	Total		2,0	9900,00	300,00	10200,00
	Personal administrativ - gospodăresc					
1	Specialist / specialistă în resurse umane	242318	0,25	2430,00		2430,00
2	Contabil /contabilă (cu îndeplinirea	241106	0,75	8625,00		8625,00

	obligațiunilor contabilului-șef)					
3	Economist / economistă	263107	0,25	2430,00		2430,00
4	Conducător/ conducătoare auto	832201	1,0	6370,00		6370,00
5	Muncitor auxiliar / muncitoare auxiliară	962202	1,0	4850,00	150,00	5000,00
6	Administrator de SIAMP/ tehnician	252101	0,5	4860,00		4860,00
	Total		3,75	29565,00	150,00	29715,00
	Total CS Găvănoasa		13,50	129280,00	450,00	129730,00
	OS Vladimirovca 340 populație					
	Personal cu studii superioare					
1	Medic medicină de familie	221104	0,25	3690,00		3690,00
	Total		0,25	3690,00		3690,00
	Personal cu studii profesional-tehnice de specialitate					
1	Asistent medical / asistentă medicală (studii profesional-tehnice) cu efort 25% asistent medical comunitar	322102	1,0	10000,00		10000,00
	Total		1,00	10000,00		10000,00
	Personal de îngrijire					
1	Infirmier / infirmieră	532102	0,25	1212,50	37,50	1250,00
	Total		0,25	1212,50	37,50	1250,00
	Total OS Vladimirovca		1,5	14902,50	37,50	14940,00
	OMF Alexanderfeld 1300 populație					
	Personal cu studii superioare					
1	Medic medicină de familie	221104	1,0	14760,00		14760,00
	Total		1,0	14760,00		14760,00
	Personal cu studii profesional-tehnice de specialitate					
1	Asistent medical / asistentă medicală (studii profesional-tehnice) de familie	322102	1,75	16200,00		16200,00
2	Asistent medical comunitar/ asistentă medicală comunitară	325301	0,75	7500,00		7500,00
	Total		2,5	23700,00		23700,00
	Personal de îngrijire					
1	Infirmier / infirmieră	532102	1,0	4850,00	150,00	5000,00
	Total		1,0	4850,00	150,00	5000,00
	Total OMF Alexanderfeld		4,5	43310,00	150,00	43460,00
	OMF Burlăceni 1788 populație					
	Personal cu studii superioare					
1	Medic medicină de familie	221104	1,25	21050,00		21050,00
	Total		1,25	21050,00		21050,00
	Personal cu studii profesional-tehnice de specialitate					
1	Asistent medical / asistentă medicală (studii profesional-tehnice) de familie	322102	2,50	24350,00		24350,00
	Total		2,50	24350,00		24350,00
	Personal de îngrijire					
1	Infirmier/ infirmieră	532102	1,0	4850,00	150,00	5000,00
	Total		1,0	4850,00	150,00	5000,00

	Total OMF Burlăceni		4,75	50250,00	150,00	50400,00
	OMF Iujnoe 610 populație					
	Personal cu studii superioare					
1	Medic medicină de familie	221104	0,5	8420,00		8420,00
	Total		0,5	8420,00		8420,00
	Personal cu studii profesional-tehnice de specialitate					
1	Asistent medical / asistentă medicală (studii profesional-tehnice) cu efort 25% asistent comunitar	322102	1,00	10000,00		10000,00
	Total		1,0	10000,00		10000,00
	Personal de îngrijire					
1	Infirmier / infirmieră	532102	0,5	2425,00	75,00	2500,00
	Total		0,5	2425,00	75,00	2500,00
	Total OMF Iujnoe		2,00	20845,00	75,00	20920,00
	OS Greceni 100 populație					
	Personal cu studii profesional-tehnice de specialitate					
1	Asistent medical / asistentă medicală (studii profesional-tehnice) cu efort 25% asistent medical comunitar	322102	1,0	9350,00		9350,00
	Total		1,0	9350,00		9350,00
	Total OS Greceni		1,00	9350,00		9350,00
	ÎN TOTAL FUNCȚII CS Găvănoasa		27,25	267937,50	862,50	268800,00
	5% pentru incluziunea persoanelor cu dizabilități conform Legii nr.60 din 30 martie 2012:Art.34 alin(4)		1,00			
	ÎN TOTAL FUNCȚII CS Găvănoasa		27,25	267937,50	862,50	268800,00
	Inclusiv:					
	Personal de conducere		1,00	17790,00		17790,00
	Medic medicină de familie		3,50	56340,00		56340,00
	Personal cu studii profesional-tehnice de specialitate		14,25	141005,00		141005,00
	Personal de îngrijire		4,75	23237,50	712,50	23950,00
	Personal administrativ - gospodăresc		3,75	29565,00	150	29715,00

**Președintele ședinței
Consiliului Raional Cahul**

Gheorghe TABUNCIC

**Contrasemnează:
Secretarul
Consiliului Raional Cahul**

Cornelia PREPELIȚĂ