



## DECIZIE

Nr. 7/7

din 17 decembrie 2024

### **Cu privire la aprobarea organigramei și statelor de personal ale IMSP „Centrul de Sănătate Colibași”, pentru anul 2025**

În temeiul art. 43 din Legea privind administrația publică locală nr. 436/2006, art. 4 alin. (7) din Legea ocrotirii sănătății nr. 411/1995, cu modificările ulterioare, Hotărârii Guvernului nr. 208/2021 cu privire la aprobarea structurii Clasificatorului ocupațiilor din Republica Moldova, Hotărârii Guvernului nr. 837/2016 pentru aprobarea Regulamentului privind salarizarea angajaților din instituțiile medico-sanitare publice încadrate în sistemul asigurării obligatorii de asistență medicală, având în vedere avizul Comisiei consultative de specialitate, Consiliul Raional Cahul

#### **DECIDE:**

1. Se aprobă organigrama (anexa nr.1) și statele de personal (anexa nr.2) ale IMSP „Centrul de Sănătate Colibași”, pentru anul 2025.
2. Secretarul Consiliului Raional va asigura aducerea la cunoștința persoanelor interesate a prezentei decizii.
3. Controlul asupra executării prezentei decizii se pune în sarcina Comisiei consultative de specialitate probleme sociale (învățământ, tineret, sport, cultură, sănătate, asistență socială, protecția drepturilor copilului, utilizarea forței de muncă).

**Președintele ședinței  
Consiliului Raional Cahul**

**Gheorghe TABUNCIC**

**Contrasemnează:  
Secretarul  
Consiliului Raional Cahul**

**Cornelia PREPELIȚĂ**

**ORGANIGRAMA**  
**IMSP Centrul de Sănătate Colibași**

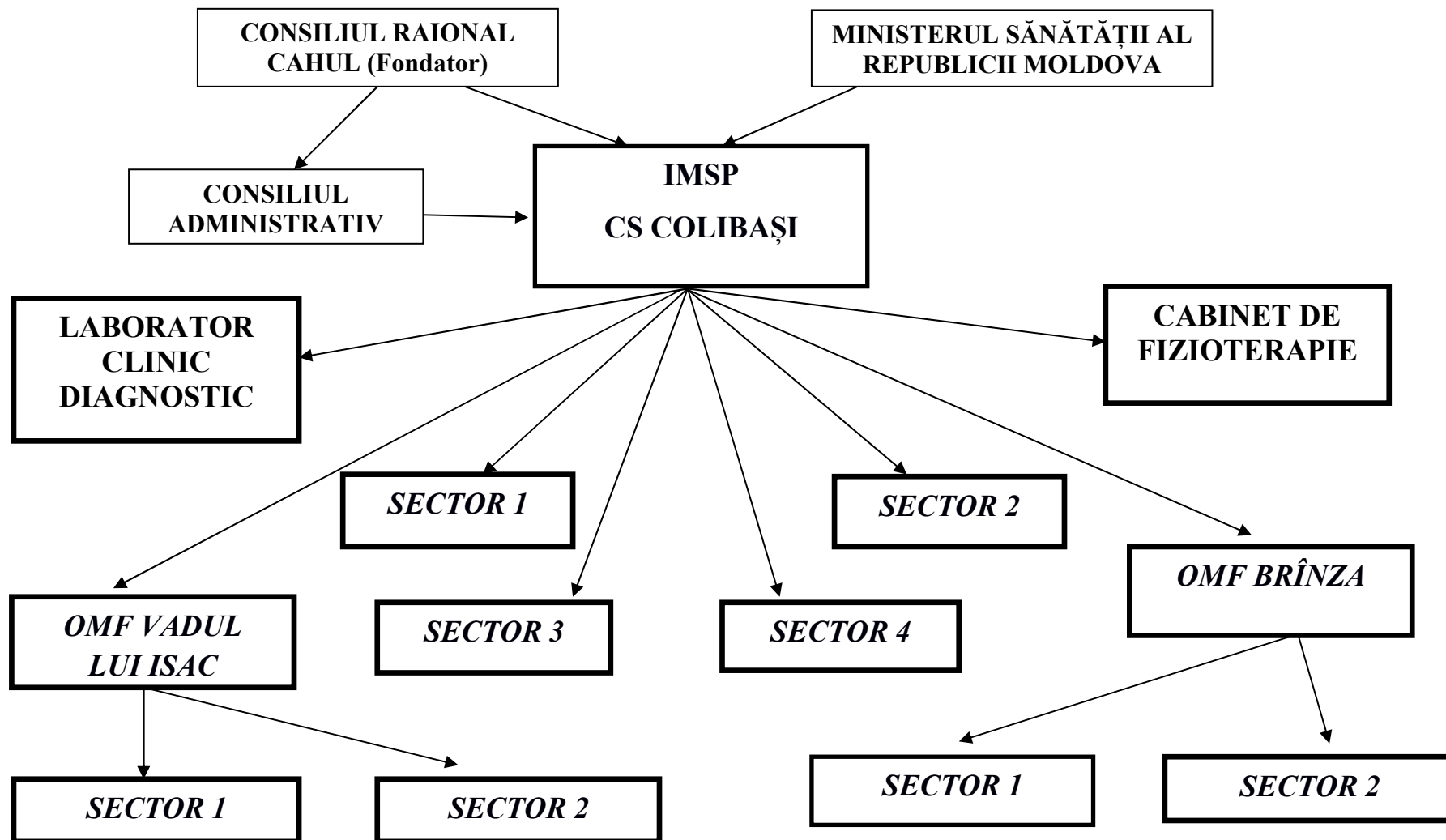

Președintele ședinței  
Consiliului Raional Cahul

Contrasemnează:  
Secretarul  
Consiliului Raional Cahul

Gheorghe TABUNCIC

Cornelia PREPELIȚĂ

**Statele de personal ale IMSP CS Colibași pentru anul 2025**  
**Total populație 10 594 persoane, categoria instituției I**

<b>Nr. d/o</b>	<b>Codul</b>	<b>Numărul de funcții calculate în conformitate de categorii de personal</b>	<b>Numărul de unități aprobate în statele de personal</b>	<b>Salariul, lei (conform Hotărârii de Guvern 837/2016)</b>
<i>I</i>	<i>2</i>	<i>3</i>	<i>5</i>	
		<b>Personal de conducere</b>		
<i>1</i>	<i>134211</i>	Șef centru de sănătate	1.0	17790,00
		Total	<b>1.0</b>	<b>17790,00</b>
		<b>CS Colibași 5752 populație</b>		
<i>II</i>		<b>Personal cu studii superioare medicale</b>		
<i>1</i>	<i>221104</i>	Medic de familie $5752/1500=3.83$ salarii	4.0	67360,00
		Total	<b>4.0</b>	<b>67360,00</b>
<i>III</i>		<b>Personal cu studii profesional-tehnice de specialitate</b>		
<i>1</i>	<i>322102 10</i>	Asistent medical de familie superior (cu efort de asistent comunitar 25%)	1.0	13000,00
<i>2</i>	<i>322102</i>	Asistent medical de familie ( $5752/1500*2,0=7.67$ )	7.75	77500,00
<i>3</i>	<i>322101</i>	Asistent medical în cabinetul de imunizări/sala de proceduri	1.0	7920,00
<i>4</i>	<i>321203</i>	Felcer laborant (biochimie, clinică)	1.25	10875,00
<i>5</i>	<i>322101</i>	Asistent medical fizioterapie ( $15\ 710/15000=1.05$ )	1.0	7920,00
<i>6</i>	<i>322102</i>	Asistent medical comunitar ( $5817/500*0.25=2.87$ )	3,0	30000,00
<i>7</i>	<i>331405</i>	Statistician medical ( $7.75*2.5:20=0.96$ )	1.0	7140,00
		Total	<b>16</b>	<b>154355,00</b>
<i>IV</i>		<b>Personal de îngrijire</b>		
<i>1</i>	<i>532104</i>	Înfirmieră în laborator	0.50	2500,00
<i>3</i>	<i>532104</i>	Înfirmieră dereticătoare: $170\ m\ podea\ teracotă\ (170m^2:350\ m^2=0,49)$ $85\ m\ podea\ linoleum\ (85\ m^2:425\ m^2=0.20)$ Instituția lucrează în două schimburi spălătorie, îngrijire teritoriu	1.50	7500,00
		Total	<b>2,00</b>	<b>10000,00</b>
<i>V</i>		<b>Personal administrativ și gospodăresc</b>		
<i>1</i>	<i>121102</i>	Specialist-contabil (cu efort de 20%)	1.0	13800,00
<i>2</i>	<i>242318</i>	Inspector serviciu personal	0.25	2430,00
<i>3</i>	<i>252101</i>	Administrator baze de date	1.0	9720,00
<i>4</i>	<i>832202</i>	Conducător auto (cat. 4)	1.0	6370,00
<i>5</i>	<i>263107</i>	Economist	0.25	2875,00
<i>6</i>	<i>332301</i>	Specialist în achiziții publice	0.25	2875,00
<i>7</i>	<i>962202</i>	Muncitor auxiliar	0,25	1212,50
<i>8</i>	<i>432103</i>	Magazioner	1.0	8150,00
		Total	<b>5,0</b>	<b>47432,50</b>

		<b>Total CS Colibași</b>	<b>28.00</b>	<b>296937,50</b>
		<b>OMF Vadul lui Isac</b> <b>2580 populație</b>		
		<b>Personal cu studii superioare medicale</b>		
1	221104	Medic de familie (2 580/1500=1.72)	1.75	29470,00
		Total	<b>1.75</b>	<b>29470,00</b>
		<b>Personal cu studii profesional-tehnice de specialitate</b>		
1	322101	Asistent medical de familie (2580/1500*2.0=3.44)	3.50	35000,00
1	322102	Asistent medical comunitar (2580/500*0.25=1.29)	1,25	12500,00
		Total	<b>4,75</b>	<b>47500,00</b>
		<b>Personal de îngrijire</b>		
1	532104	Infirmieră dereticătoare 95 m <sup>2</sup> podea teracotă (95 m <sup>2</sup> :350 m <sup>2</sup> =0,27) Spălătorie, îngrijirea teritoriului 105 m <sup>2</sup>	1.00	5000,0
		Total	<b>1.0</b>	<b>5000,00</b>
		<b>Total OMF Vadul lui Isac</b>	<b>7.50</b>	<b>81970,00</b>
		<b>OMF Brînza 2263 populație</b>		
		<b>Personal cu studii superioare medicale</b>		
1	221104	Medic de familie (2263/1500=1.51)	1,5	25260,00
		Total	<b>1,5</b>	<b>25260,00</b>
		<b>Personal cu studii profesional-tehnice de specialitate</b>		
1	322101	Asistent medical de familie (2263/1500*2,0=3.02)	3,0	30000,00
2	322102	Asistent medical comunitar (2263/500*0,25=1.13)	1,0	10000,00
		Total	<b>4.00</b>	<b>40000,00</b>
		<b>Personal de îngrijire</b>		
1	532104	Infirmieră dereticătoare 75m <sup>2</sup> podea teracotă (75 m <sup>2</sup> :350 m <sup>2</sup> =0,25) 110 m <sup>2</sup> podea linoleum ( 110 m <sup>2</sup> :450 m <sup>2</sup> =0,50) îngrijirea teritoriului 110 m <sup>2</sup>	1.0	5000,00
		Total	<b>1,0</b>	<b>5000,00</b>
		<b>Total OMF Brînza</b>	<b>6.50</b>	<b>70260,00</b>
		<b>Total IMSP CS Colibași</b>	<b>42.00</b>	<b>449167,50</b>
		<b>Total funcții</b>	<b>42.00</b>	<b>449167,50</b>
		<b>Inclusiv</b>		
1		Personal de conducere	1.0	17790,00
2		Personal cu studii superioare medicale	7.25	122090,00
3		Personal cu studii profesional-tehnice de specialitate	24.75	241855,00
4		Personal de îngrijire	4.00	20000,00
5		Personal administrativ-gospodăresc	5.00	47432,50
6		5% Pentru incluziunea persoanelor cu dizabilități conform Legii nr.60 din 30 martie 2012	2.0	

Președintele ședinței  
Consiliului Raional Cahul

Gheorghe TABUNCIC

Contrasemnează:

Secretarul  
Consiliului Raional Cahul

Cornelia PREPELIȚĂ