



DECIZIE

Nr. 7/6

din 17 decembrie 2024

Cu privire la aprobarea organigramei și statelor de personal ale IMSP „Centrul de Sănătate Bucuria”, pentru anul 2025

În temeiul art. 43 al Legii privind administrația publică locală nr. 436/2006, art. 4 alin. (7) din Legea ocrotirii sănătății nr. 411/1995, cu modificările ulterioare, Hotărârii Guvernului nr. 208/2021 cu privire la aprobarea structurii Clasificatorului ocupațiilor din Republica Moldova, Hotărârii Guvernului nr. 837/2016 pentru aprobarea Regulamentului privind salarizarea angajaților din instituțiile medico-sanitare publice încadrate în sistemul asigurării obligatorii de asistență medicală, având în vedere avizul Comisiei consultative de specialitate, Consiliul Raional Cahul

DECIDE:

1. Se aprobă organigrama (anexa nr.1) și statele de personal (anexa nr.2) ale IMSP „Centrul de Sănătate Bucuria”, pentru anul 2025.
2. Secretarul Consiliului Raional va asigura aducerea la cunoștința persoanelor interesate a prezentei decizii.
3. Controlul asupra executării prezentei decizii se pune în sarcina Comisiei consultative de specialitate probleme sociale (învățământ, tineret, sport, cultură, sănătate, asistență socială, protecția drepturilor copilului, utilizarea forței de muncă).

**Președintele ședinței
Consiliului Raional Cahul**

Gheorghe TABUNCIC

**Contrasemnează:
Secretarul
Consiliului Raional Cahul**

Cornelia PREPELIȚĂ

ORGANIGRAMA
IMSP Centrul de Sănătate Bucuria

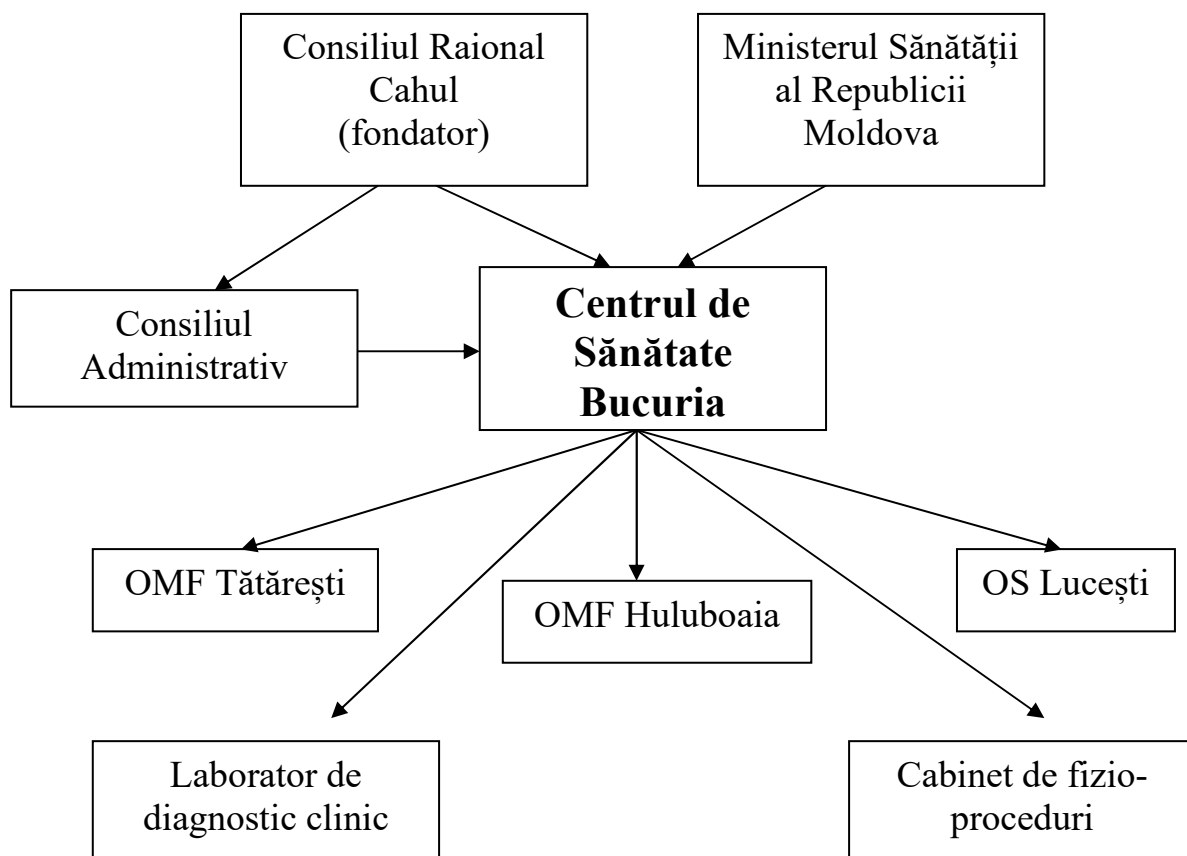

Președintele ședinței
Consiliului Raional Cahul

Gheorghe TABUNCIC

Contrasemnează:
Secretarul
Consiliului Raional Cahul

Cornelia PREPELIȚĂ

Statele de personal ale IMSP CS Bucuria, raionul Cahul, din 1 ianuarie 2025
categoria instituției IV
Conform contractului 05-08/322 din 31.12.2024 - 3972 persoane

<i>Nr. d/o</i>	<i>Numărul de funcții calculate în conformitate, de categorii de personal</i>	<i>Codul funcției</i>	<i>Numărul de unități aprobate în statele de personal</i>	<i>Salariu tarifar de funcție 01.01.2025 lei</i>	<i>Diferența conform HG.237/2024 (p.36) din 03.04.2024</i>	<i>Salariu total, lei</i>
1	2	3	4	5		
	Personal de conducere					
1	Șef /șefă centru de sănătate, 75% efort medic de familie	134211	1,0	15800,00		15800,00
	Total		1,00	15800,00		15800,00
	CS Bucuria 1124 populație					
	Personal cu studii superioare					
1	Medic medicină de familie	221104		-		-
	Total			-		-
	Personal cu studii profesional-tehnice de specialitate					
1	Asistent medical / asistentă medicală (studii profesional-tehnice) superior/superioara	322102	1,0	13000,00		13000,00
2	Asistent medical / asistentă medicală de famiie (studii profesional-tehnice)	322102	1,25	12500,00		12500,00
3	Felcer laborant / felceră laborantă	321203	0,75	5655,00		5655,00
4	Asistent medical specializat fizioterapie / asistentă medicală specializată fizioterapie (studii profesional-tehnice)	322101	0,75	6787,50		6787,50
5	Asistent medical comunitar /asistentă medicală comunitară	325301	0,5	5000,00		5000,00
6	Statistician medical / statisticiană medicală	325201	0,25	1980,00		1980,00
	Total		4,5	44922,50		44922,50
	Personal de îngrijire					
1	Infirmier/ infermieră	532102	1,00	4850,00	150,00	5000,00
2	Infirmier/ infermieră	532102	0,75	3637,50	112,50	3750,00
	Total		1,75	8487,50	262,50	8750,00
	Personal administrativ-gospodăresc					
1	Specialist / specialistă în resurse umane	242318	0,25	2430,00		2430,00
2	Contabil /contabilă (studii superioare)	241106	0,5	5750,00		5750,00

	(cu îndeplinirea obligațiilor contabilului-șef)					
3	Conducător/ conducătoare auto	832201	1,0	6370,00		6370,00
4	Economist / economistă / achiziții	263107	0,25	2875,00		2875,00
4	Muncitor auxiliar / muncitoare auxiliară	962202	0,25	1212,50	37,50	1250,00
	Total		2,25	18637,50	37,50	18675,00
	Total CS Bucuria		9,50	87847,50	300,00	88147,50
	OS Lucești 469 populație					
	Personal cu studii superioare					
1	Medic medicină de familie	221104	0,25	3690,00		3690,00
	Total		0,25	3690,00		3690,00
	Personal cu studii profesional-tehnice de specialitate					
1	Asistent medical / asistentă medicală cu efort 25% asistent medical comunitar	322102	1,0	8700,00		8700,00
	Total		1,00	8700,00		8700,00
1	Infirmier / Infirmieră	532102	0,5	2425,00	75,00	2500,00
	Total		0,5	2425,00	75,00	2500,00
	Total OS Lucești		2,0	14815,00	75,00	14890,00
	OMF Tatarasti 1525 populație					
	Personal cu studii superioare					
1	Medic medicină de familie	221104	1,0	14760,00		14760,00
	Total		1,0	14760,00		14760,00
	Personal cu studii profesional-tehnice de specialitate					
1	Asistent medical / asistentă medicală de familie	322102	2,0	18700,00		18700,00
2	Asistent medical comunitar /asistentă medicală comunitară	325301	0,5	4837,50		4837,50
	Total		2,5	23537,50		23537,50
	Personal de îngrijire					
1	Infirmier / infirmieră	532102	0,75	3637,50	112,50	3750,00
	Total		0,75	3637,50	112,50	3750,00
	Total OMF Tătărești		4,25	41935,00	112,50	42047,50
	OMF Huluboaia 854 populație					
	Personal cu studii superioare					
1	Medic medicină de familie	221104	0,5	7380,00		7380,00
	Total		0,5	7380,00		7380,00
	Personal cu studii profesional-tehnice de specialitate					
1	Asistent medical / asistentă medicală de familie	322102	1,0	10000,00		10000,00
2	Asistent medical comunitar /asistentă medicală comunitară	325301	0,5	4675,00		4675,00
	Total		1,50	14675,00		14675,00
	Personal de îngrijire					
1	Infirmier / infirmieră	532102	0,75	3637,50	112,50	3750,00
	Total		0,75	3637,50	112,50	3750,00
	Total OMF Huluboaia		2,75	25692,50	112,50	25805,00

	TOTAL FUNCȚII CS Bucuria		18,25	170290,00	600,00	170890,00
	5% pentru incluziunea persoanelor cu dizabilități conform Legii nr.60 din 30 martie 2012:Art.34 alin. (4)		1,00			
	TOTAL FUNCȚII CS Bucuria		18,25	170290,00	600,00	170890,00
	Inclusiv:					
	Personal de conducere		1,00	15800,00		15800,00
	Medic medicină de familie		1,75	25830,00		25830,00
	Personal cu studii profesional-tehnice de specialitate		9,5	91835,00		91835,00
	Personal de îngrijire		3,75	18187,50	562,50	18750,00
	Personal administrativ- gospodăresc		2,25	18637,50	37,50	18675,00

**Președintele ședinței
Consiliului Raional Cahul**

Gheorghe TABUNCIC

**Contrasemnează:
Secretarul
Consiliului Raional Cahul**

Cornelia PREPELIȚĂ