



DECIZIE

Nr. 7/30

din 17 decembrie 2024

Cu privire la aprobarea organigramei și statelor de personal ale IMSP „Centrul de Sănătate Cahul”, pentru anul 2025

În temeiul art. 43 al Legii privind administrația publică locală nr. 436/2006, art. 4 alin. (7) din Legea ocrotirii sănătății nr. 411/1995, cu modificările ulterioare, Hotărârii Guvernului nr. 208/2021 cu privire la aprobarea structurii Clasificatorului ocupațiilor din Republica Moldova, Hotărârii Guvernului nr. 837/2016 pentru aprobarea Regulamentului privind salarizarea angajaților din instituțiile medico-sanitare publice încadrate în sistemul asigurării obligatorii de asistență medicală, având în vedere avizul Comisiei consultative de specialitate, Consiliul Raional Cahul

DECIDE:

1. Se aprobă organigrama (anexa nr.1) și statele de personal (anexa nr.2) ale IMSP „Centrul de Sănătate Cahul”, pentru anul 2025.
2. Secretarul Consiliului Raional va asigura aducerea la cunoștința persoanelor interesate a prezentei decizii.
3. Controlul asupra executării prezentei decizii se pune în sarcina Comisiei consultative de specialitate probleme sociale (învățământ, tineret, sport, cultură, sănătate, asistență socială, protecția drepturilor copilului, utilizarea forței de muncă).

**Președintele ședinței
Consiliului Raional Cahul**

Gheorghe TABUNCIC

**Contrasemnează
Secretarul
Consiliului Raional Cahul**

Cornelia PREPELIȚĂ

ORGANIGRAMA
IMSP Centrul de Sănătate Cahul

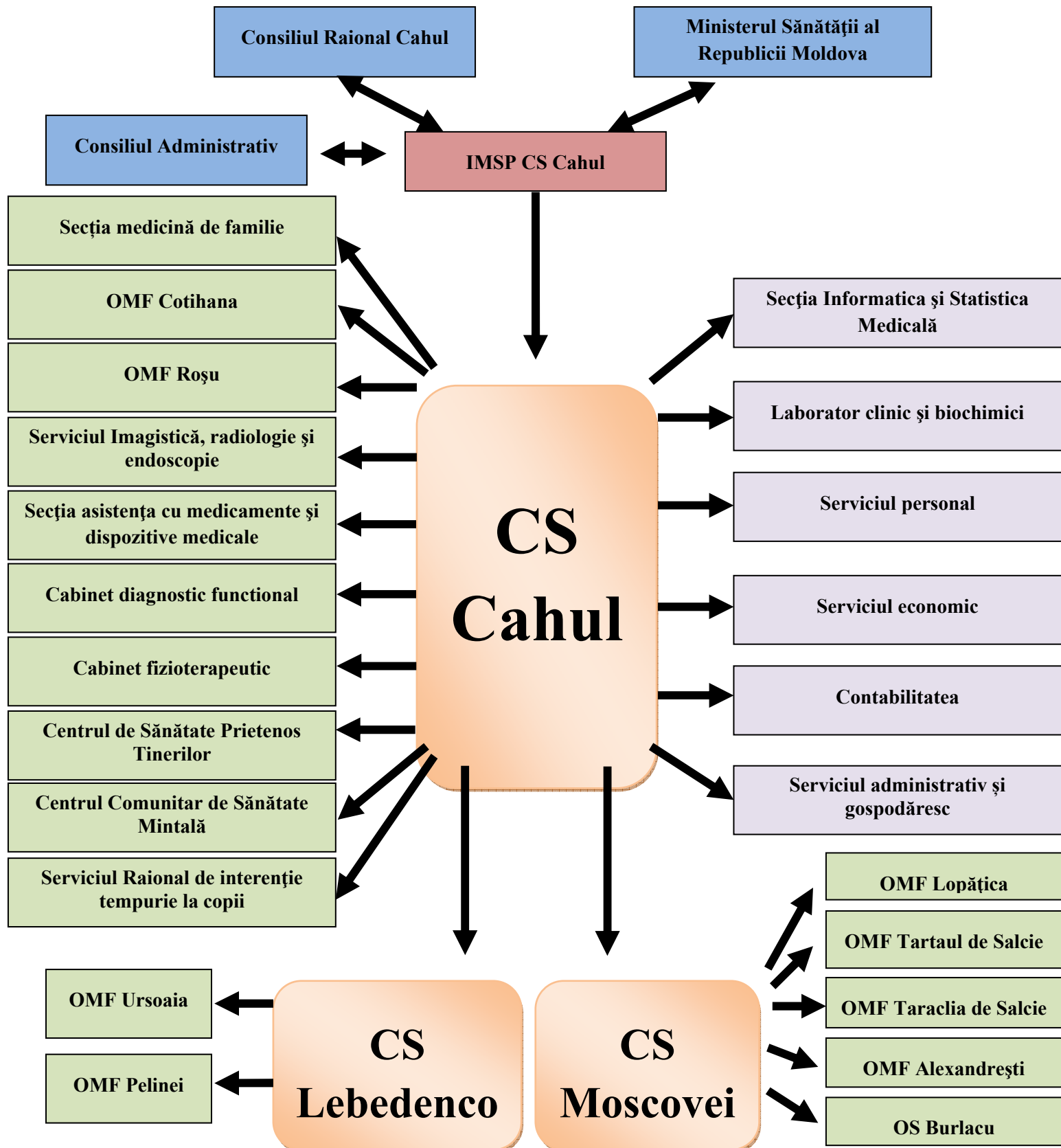

Președintele ședinței
Consiliului Raional Cahul

Contrasemnează
Secretarul
Consiliului Raional Cahul

Gheorghe TABUNCIC

Cornelia PREPELIȚĂ

STATELE DE PERSONAL
INSTITUȚIA MEDICO-SANITARĂ PUBLICĂ
CENTRUL DE SĂNĂTATE CAHUL
din 01.01. 2025

Total persoane înregistrate de medicii de familie – 39231
Persoanele înregistrate de medicii de familie din or. Cahul – 25319
mun. Cahul str. Ștefan cel Mare nr.27, IDNO – 1013603001636
E-mail oficial: cs.cahul@ms.md

<i>Nr. d/o</i>	<i>Codul ocupației 01.07.2022</i>	<i>Denumirea structurii, subdiviziunii și funcției</i>	<i>Nr. de unități</i>	<i>Salariu tarifar funcție (lei)</i>
I. Personalul de conducere și administrativ al IMSP Centrul Medicilor de Familie or. Cahul				
1	134211	Șef/șefă centru de sănătate	1,00	23330,00
2	134211 01	Șef/șefă adjunct centru de sănătate pe probleme medicale	1,00	21130,00
		Total:	2,00	44460,00
II. Personal medical				
Centrul de Sănătate Lebedenco - 4324				
Populație 1166				
1	134211	Șef/șefă centru de sănătate cu 100% efort .	1,00	20208,00
2	322102 10	Asistent medical/asistentă medicală de familie superioară (studii profesional - tehnice)	1,00	12000,00
3	322102	Asistent medical /asistentă medicală de familie (studii profesional - tehnice)	1,50	14675,00
4	325301	Asistent medical comunitar/asistentă medicală comunitară	0,50	5000,00
5	322101	Asistent medical specializat/asistentă medicală specializată fizioterapie (studii profesional-tehnice)	0,25	2262,50
6	321203	Felcer laborant/felceră laborantă	1,00	8320,00
7	532102	Infirmier/infirmieră	1,00	5000,00
8	832201	Conducător/conducătoare auto	1,00	6370,00
		Total:	7,25	73835,50
1. OMF Ursoaia				
Populație 1144				
1	221104	Medic medicină de familie	0,75	11850,00
2	322102	Asistent medical /asistentă medicală de familie (studii profesional - tehnice)	1,50	14025,00
3	325301	Asistent medical comunitar/asistentă medicală comunitară	0,50	4675,00
4	532102	Infirmier/infirmieră	1,00	5000,00
		Total:	3,75	35550,00
2. OMF Pelinei				
Populație 2014				
1				
2	221104	Medic medicină de familie	1,25	20270,00
3	322102	Asistent medical /asistentă medicală de familie (studii profesional - tehnice)	2,75	27500,00
4	325301	Asistent medical comunitar/asistentă medicală comunitară	1,00	8700,00
5	532102	Infirmier/infirmieră	1,00	5000,00
		Total:	6,00	61470,00
		În total:	17,00	170855,50
Centrul de Sănătate Moscovei - 5920				
Populație 2135				
1	134211	Șef/șefă centru de sănătate cu 50% efort	1,00	22140,00
2	221104	Medic medicină de familie	0,75	11070,00
3	322102 10	Asistent medical/asistentă medicală de familie superioară(studii profesional - tehnice)	1,00	13000,00
4	322102	Asistent medical /asistentă medicală de familie (studii profesional - tehnice)	2,75	26200,00

5	325301	Asistent medical comunitar/asistentă medicală comunitară	1,00	10000,00
6	322101	Asistent medical specializat/asistentă medicală specializată fizioterapie (studii profesional-tehnice)	0,50	4525,00
7	321203	Felcer laborant/felceră laborantă	0,50	4550,00
8	532102	Infirmier/infirmieră	2,50	12500,00
9	832201	Conducător/conducătoare auto	1,00	6370,00
		Total:	11,00	110355,00
		1. OMF Lopățița		
		Populație 449		
1	221104	Medic medicină de familie	0,25	3690,00
2	322102	Asistent medical /asistentă medicală de familie (studii profesional - tehnice)	1,00	10000,00
3	532102	Infirmier/infirmieră	0,50	2500,00
		Total:	1,75	16190,00
		2. OMF Tartaul de Salcie		
		Populație 629		
1	221104	Medic medicină de familie	0,50	8420,00
2	322102	Asistent medical /asistentă medicală de familie (studii profesional - tehnice)	1,00	10000,00
3	532102	Infirmier/infirmieră	0,50	2500,00
		Total:	2,00	20920,00
		1. OMF Taraclia de Salcie		
		Populație 1160		
1	221104	Medic medicină de familie	0,75	12110,00
2	322102	Asistent medical /asistentă medicală de familie (studii profesional - tehnice)	1,50	15000,00
3	325301	Asistent medical comunitar/asistentă medicală comunitară	0,25	2175,00
4	532102	Infirmier/infirmieră	1,00	5000,00
		Total:	3,50	34285,00
		2. OMF Alexandrești		
		Populație 1547 inclusiv OMF Alexandrești -1147; OS Burlacu - 400;		
1	221104	Medic medicină de familie	1,00	15800,00
2	322102	Asistent medical /asistentă medicală de familie (studii profesional - tehnice)	1,50	14512,50
3	325301	Asistent medical comunitar/asistentă medicală comunitară	0,50	4675,00
4	322101	Asistent medical specializat/asistentă medicală specializată fizioterapie (studii profesional-tehnice)	0,50	4135,00
5	532102	Infirmier/infirmieră	0,75	3750,00
		Total:	4,25	42872,50
		OS Burlacu		
		Populație 400		
1	322102	Asistent medical /asistentă medicală de familie (studii profesional - tehnice)	1,00	9512,50
2	532102	Infirmier/infirmieră	0,50	2500,00
		Total	1,50	12012,50
		În total	24,00	236635,00
		1. OMF Cotihana		
		Populație 1112		
1	221104	Medic medicină de familie	0,75	12110,00
2	322102	Asistent medical /asistentă medicală de familie (studii profesional - tehnice)	1,50	14350,00
3	325301	Asistent medical comunitar/asistentă medicală comunitară	0,50	4350,00
4	532102	Infirmier/infirmieră	1,00	5000,00
		Total:	3,75	35810,00
		2. OMF Roșu		
		Populație 2556		
1	221104	Medic medicină de familie	1,75	28950,00
2	322102	Asistent medical /asistentă medicală de familie (studii profesional - tehnice)	3,50	32400,00
3	325301	Asistent medical comunitar/asistentă medicală comunitară	1,25	10875,00
4	532102	Infirmier/infirmieră	1,00	5000,00
		Total:	7,50	77225,00

Secții medicină de familie				
		Populație 25319		
1	134217	Şef/şefă secție instituție medico-sanitară	1,00	23700,00
2	221104	Medic medicină de familie	14,25	229050,00
3	322102 10	Asistent medical/asistentă medicală de familie superioară(studii profesionale - tehnice)	1,00	13000,00
4	322102	Asistent medical /asistentă medicală de familie (studii profesionale - tehnice)	28,50	278175,00
5	322102	Asistent medical /asistentă medicală de familie pe îngrijiri paliative la domiciliu	1,00	10000,00
		Total	45,75	553925,00
Medici de profil:				
1	221201 09	Medic specialist principal asistență medicală mamei și copilului	1,00	16460,00
2	221201	Medic specialist pediatru consultant	1,25	17825,00
3	221201	Medic specialist obstetrician -ginecolog în cabinetul de sănătate a reproducerii	0,50	6350,00
4	221201	Medic specialist obstetrician -ginecolog în cabinetul de examinări profilactice ginecologice	0,50	6350,00
5	221201	Medic pentru educația promovării modului sănătos de viață	0,50	7130,00
6	221106	Medic rezident	1,00	11580,00
		Total	4,75	65695,00
Personal medical mediu:				
1	134201	Asistent medical/asistentă medicală -șefa	1,00	7140,00
2	322101	Asistent medical/asistentă medicală specializată cabinetul de examinări profilactice ginecologice	0,50	4550,00
3	322101	Asistent medical/asistentă medicală specializată în sala de proceduri	2,00	17420,00
4	322101	Asistent medical/asistentă medicală specializată în cabinetul de imunizări	1,00	7540,00
5	322101	Asistent medical/asistentă medicală specializată în staționar de zi	1,25	11375,00
6	322101	Asistent medical/asistentă medicală specializată pentru eliberarea certificatelor medicale	1,00	7140,00
7	322102	Asistent medical/asistentă medicală de familie în îngrijire perinatale (studii profesionale - tehnice)	0,50	3570,00
8	322101	Asistent medical/asistentă medicală specializată în cabinetul educație pentru sănătate	0,50	3570,00
		Total	7,75	62305,00
Personal mediu inferior:				
1	515102	Econom/econoamă	0,50	2545,00
2	334403	Registrator medical/registratoare medical	3,00	15270,00
3	532102	Infirmier/infirmieră	7,50	38350,00
		Total	11,00	56165,00
Cabinetul fizioterapie:				
1	221201	Medic specialist fizioterapeut	1,00	14610,00
2	226405	Kinetoterapeut /kinetoterapeută	0,25	2895,00
3	322101	Asistent medical specializat/asistentă medicală specializată fizioterapie(studii profesionale -tehnice)	2,00	18100,00
4	532102	Infirmier/infirmieră	0,50	2675,00
		Total	3,75	38280,00
Cabinetul diagnostic funcțional:				
1	221201	Medic specialis cabinetului diagnostic funcțional	1,00	14260,00
2	322101	Asistent medical/asistentă medicală specializată diagnostică funcțională	1,00	8700,00
		Total	2,00	22960,00
Secția informatică și statistică medicală:				
1	134217	Şef/şefă secție informatică statistică medicală instituție medico-sanitară	1,00	16510,00
2	226916	Medic statistician	0,50	7130,00
3	325201	Statistician medical/statisticiană medicală	4,00	34020,00
4	441501	Asistent/asistentă arhivar	0,25	2112,50
5	252201	Administrator/administratoare de sistem de tehnologie a informației	1,00	11750,00
		Total	6,75	71522,50
Laborator Diagnostic Clinic / LDC :				
1.Subdiviziunea hematologie-microbiologie				
1	226901	Biolog medical/biologă medicală	1,00	12330,00
2	321203	Felcer laborant/felceră laborantă	2,00	17420,00

		2.Subdiviziunea biochimie clinică		
3	226901	Biolog medical/biologă medicală	1,00	12330,00
4	321203	Felcer laborant/felceră laborantă	2,50	21580,00
		3.Subdiviziunea imunologie-serologie		
5	226901	Biolog medical/biologă medicală	1,00	12830,00
6	321203	Felcer laborant/felceră laborantă	1,50	13650,00
7	226901	Biolog medical/biologă medicală responsabil de calitate LDC	1,00	12680,00
8	532102	Infirmier/infirmieră în laborator	2,00	10800,00
		Total	12,00	113620,00
		Serviciul imagistică și radiologie :		
1	221201	Medic specialist sonografist	1,50	20280,00
2	221201	Medic specialist imagist radiolog	1,50	22065,00
3	321102	Tehnician radiolog/tehniciană radiologă	1,50	13335,00
4	322101	Asistent medical specializat/asistentă medicală specializată imagist (studii profesional-tehnice)	1,50	11940,00
5	532102	Infirmier/infirmieră	0,50	2725,00
		Total	6,50	70345,00
		Secția asistență cu medicamente și dispozitive medicale:		
1	134208	Farmacist diriginte/farmacistă dirigintă	1,00	21690,00
2	321302	Laborant farmacist/laborantă farmacistă	2,50	20940,00
3	532102	Infirmier/infirmieră	0,50	2650,00
		Total	4,00	45280,00
		Subdiviziunea de Management al Calității serviciilor medicale :		
1	134217	Șef/șefă CMS	1,00	17370,00
		Total	1,00	17370,00
		Centru de Sănătate Prietenos a Tinerilor r-nal.		
1	134210	Medic-șef/șefă al/a CSPT	0,50	10695,00
2	221201	Medic specialis obstetrician-ginecolog	0,25	3565,00
3	221201	Medic specialis urolog	0,50	7130,00
4	221201	Medic specialist pediatru	1,00	13480,00
6	263406	Psiholog/psihologă în specialitatea consiliere psihologică	1,00	12280,00
7	263408	Psiholog/psihologă în specialitatea psihopedagogie specială	0,75	9035,00
8	322101	Asistent medical specializat/asistentă medicală specializată (studii profesional-tehnice)	1,75	13665,00
9	341205	Lucrător social/lucrătoare social	0,50	4350,00
10	321203	Felcer laborant/felceră laborantă	0,50	4160,00
11	532102	Infirmier/infirmieră	1,00	5000,00
12	334403	Registrator medical/registratoare medical	1,00	5090,00
		Total:	8,75	88450,00
		Centrul Comunitar de Sănătate Mintală.		
1	134210	Medic-șef/șefă al/a CCSM	1,00	25600,00
2	221201	Medic specialist psihiatru	2,00	32750,00
3	263412	Psihoterapeut/psihoterapeută comportamental	0,50	7500,00
4	263405	Psiholog/psihologă	1,00	11980,00
5	325301	Asistent medical comunitar/asistentă medicală comunitară	5,00	48440,00
6	263501	Asistent social/asistentă socială	1,00	8620,00
7	325502	Ergoterapeut	1,00	9065,00
8	341205	Lucrător social/lucrătoare social	1,00	5790,00
9	532102	Infirmier/infirmieră	1,00	5790,00
10	334403	Registrator medical/registratoare medical	0,75	4117,50
11	832201	Conducător/conducătoare auto	1,00	6770,00
		Total:	15,25	166422,50
		Serviciului Raional de interventie timpurie la copii în r.Cahul		
1	134210	Medic-șef/șefă	1,00	17112,00
2	221201	Medic specialist pediatru	1,00	13870,00
3	226405	Kinetoterapeut /kinetoterapeută	1,00	11580,00
4	226603	Medic logoped /Logoped	1,00	12980,00
5	263408	Psiholog/psihologă în specialitatea psihopedagogie specială	1,00	12980,00
6	322101	Asistent medical specializat/asistentă medicală specializată (studii profesional-tehnice)	1,00	8700,00
7	263501	Asistent social/asistentă socială	1,00	7140,00
8	325503	Maseur -terapeut/maseuză-terapeură	1,00	8700,00
9	325502	Ergoterapeutl	0,50	3570,00

		Total:	8,50	96632,00
			192,00	2033957,50
		III. Serviciu administrativ-gospodăresc .		
1	121103	Contabil-șef/contabilă-șefă	1,00	20125,00
2	241106	Contabil/contabilă pe materiale	1,00	11500,00
3	241106	Contabil/contabilă pe salariu	1,00	11500,00
4	241106	Contabil/contabilă pe medicamente	0,50	5750,00
			3,50	48875,00
1	121116	Șef/șefă serviciu în domeniul financiar	1,00	17982,00
2	263107	Economist/economistă	1,00	10610,00
			2,00	28592,00
1	242224	Specialist/specialistă în achiziții publice	1,00	11500,00
1	242318	Specialist/specialistă în resurse umane	1,00	9720,00
		a). Alte categorii de personal administrativ-gospodăresc		
1	332303	Agent/agentă de aprovizionare	1,00	8150,00
2	321103	Tehnician/tehniciană echipamente și utilaje medicale	0,25	2037,50
3	412002	Secretar/secretară	1,00	8400,00
4	832201	Conducător/conducătoare auto	3,00	19110,00
5	741251	Lăcătuș-electrician la repararea utilajului electric	1,00	6370,00
6	712628	Lăcătuș-instalator tehnică sanitară	1,50	9930,00
7	962202	Muncitor auxiliar/Muncitoare auxiliară	1,00	5250,00
8	325704	Inspector/inspectoare securitate și sănătate în muncă	0,25	2037,50
9	315507	Inspector/inspectoare apărare civilă și situații excepționale	0,25	2037,50
10	432103	Magaziner/magazineră	1,00	8150,00
11	311508	Tehnician mecanic/tehniciană mecanică	0,50	4075,00
12	962908	Paznic/paznică	4,00	20000,00
		Total:	14,75	95547,50
		În Total	22,25	194234,50
		TOTAL:	214,25	2228192,00
		Inclusiv ;5%pentru incluziunea persoanelor cu dizabilitate conform Legii nr.60 din30.03.2012 (Medic medicină de familie-3,0,Medic specialist cabinetului diagnostic funcțional-1,0,A/m specializat fizioterapie -2,0,Statisticiană medicală-1,0,A/m de familie OMF Pelinei-1,0,A/m specializată în cabinetul de examinări profilactice ginecologice-1,0 +CS Moscovei 1,75).	10,75	
		IV. MIJLOACE SPECIALE		
		(servicii medicale contra plată)		
		Personal medical și Alt personal		
1	221201	Medic specialist imagist radiolog	0,50	6575,00
2	321102	Tehnician radiolog/tehniciană radiologă	0,50	4185,00
3	532102	Infirmier/infirmieră	0,50	2725,00
5	241106	Contabil/contabilă	0,50	5750,00
6	241104	Contabil casier/contabilă casieră	0,75	6112,50
		Total:	2,75	25347,50
		ÎN TOTAL	217,00	2253539,50

**Președintele ședinței
Consiliului Raional Cahul**

Gheorghe TABUNCIC

Contrasemnează

Secretarul

Consiliului Raional Cahul

Cornelia PREPELIȚĂ