



DECIZIE

Nr. 7/13

din 17 decembrie 2024

Cu privire la aprobarea organigramei și statelor de personal ale IMSP „Centrul de Sănătate Zîrnești”, pentru anul 2025

În temeiul art. 43 al Legii privind administrația publică locală nr. 436/2006, art. 4 alin. (7) din Legea ocrotirii sănătății nr. 411/1995, cu modificările ulterioare, Hotărârii Guvernului nr. 208/2021 cu privire la aprobarea structurii Clasificatorului ocupațiilor din Republica Moldova, Hotărârii Guvernului nr. 837/2016 pentru aprobarea Regulamentului privind salarizarea angajaților din instituțiile medico-sanitare publice încadrate în sistemul asigurării obligatorii de asistență medicală, având în vedere avizul Comisiei consultative de specialitate, Consiliul Raional Cahul

DECIDE:

1. Se aprobă organigrama (anexa nr.1) și statele de personal (anexa nr.2) ale IMSP „Centrul de Sănătate Zîrnești”, pentru anul 2025.
2. Secretarul Consiliului Raional va asigura aducerea la cunoștința persoanelor interesate a prezentei decizii.
3. Controlul asupra executării prezentei decizii se pune în sarcina Comisiei consultative de specialitate probleme sociale (învățământ, tineret, sport, cultură, sănătate, asistență socială, protecția drepturilor copilului, utilizarea forței de muncă).

**Președintele ședinței
Consiliului Raional Cahul**

Gheorghe TABUNCIC

**Contrasemnează:
Secretarul
Consiliului Raional Cahul**

Cornelia PREPELIȚĂ

ORGANIGRAMA
IMSP Centrul de Sănătate Zîrnești

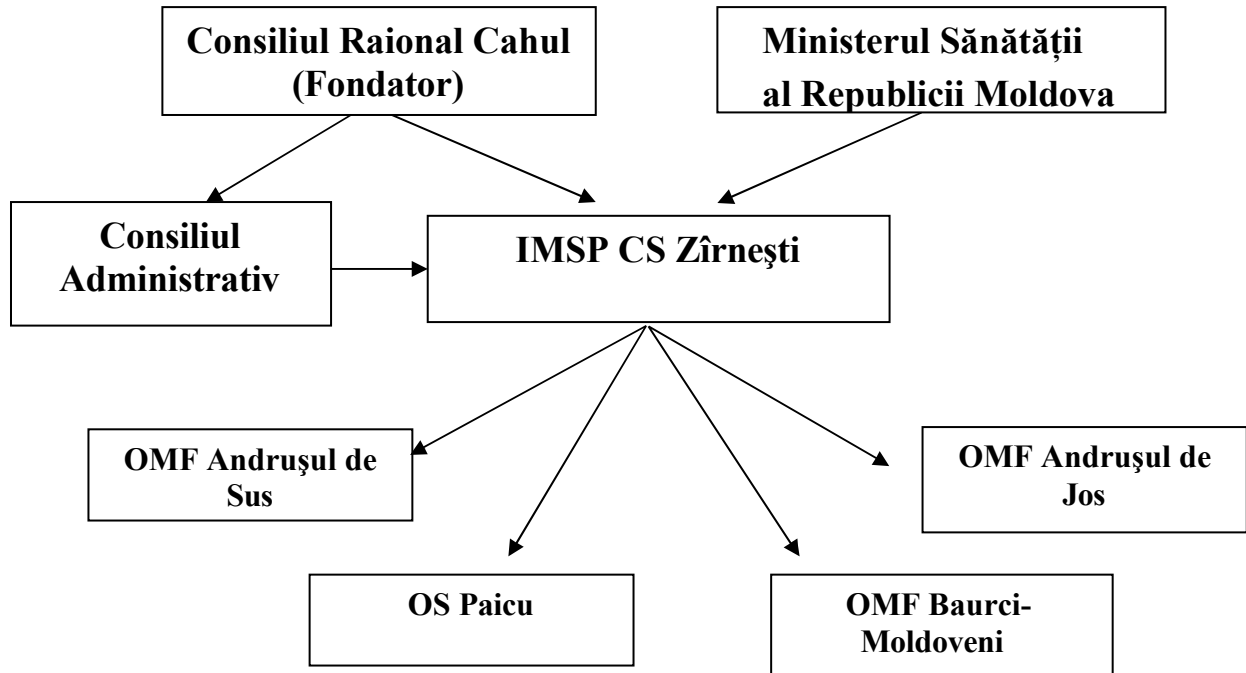

Președintele ședinței
Consiliului Raional Cahul

Gheorghe TABUNCIC

Contrasemnează:
Secretarul
Consiliului Raional Cahul

Cornelia PREPELIȚĂ

Statele de personal ale IMSP Centrul de Sănătate Zîrnești, raionul Cahul, pentru anul 2025

Categoria instituției III - 6458 persoane

<i>Nr. d/o</i>	<i>Categoriile de personal</i>	<i>Codul funcției</i>	<i>Numărul de unități aprobate în statele de personal</i>	<i>Salariul tarifar sau de funcție (lei)</i>
1	2	3	4	5
	Personal de conducere			
1	Șef/șefă centru de sănătate, 50% efort medic de familie	134211	1,0	17790,00
	Total		1,00	17790,00
	CS Zîrnești 1801 populație			
	Personal medical superior			
1	Medic medicină de familie 1801/1500=1,20	221104	0,75	12110,00
	Total		0,75	12110,00
	Personal medical mediu			
1	Asistent medical /asistentă medicală a medicului de familie superioară (studii profesional-tehnice)	322102.10	1,0	13000,00
2	Asistent medical/asistentă medicală a medicului de familie (1801/750=2,40)	322102	2,5	24025,00
3	Felcer laborant/felceră laborantă	321203	1,0	8700,00
4	Asistent medical specializat fizioterapie / asistentă medicală specializată fizioterapie (studii profesional-tehnice) (7000/15000=0,46)	322101	0,5	4155,00
5	Asistent medical comunitar/asistentă medicală comunitară și a medicului de familie (1801/2000=0,90)	325301	1,0	8700,00
6	Statistician medical/statisticiană medicală	325201	0.25	1785,00
	Total		6,25	60365,00
	Personal medical inferior			
1	Infirmier/infirmieră cu 640 m ² linoleum	532102	0,75	3750,00
2	Infirmier/infirmieră în laborator, cabinetul fizioterapie, spălătorie	532102	0,75	3750,00
	Total		1,5	7500,00
	Personal administrativ și gospodăresc			
1	Specialist/specialistă în resurse umane	242318	0,25	2875,00
2	Contabil/contabilă (cu îndeplinirea obligațiilor contabilului-șef)	241106	0,75	8625,00
3	Economist/economistă	263107	0,25	2875,00

4	Conducător/conducătoare auto	832201	1,0	6370,00
5	Muncitor auxiliar/muncitoare auxiliară	962202	0,5	2500,00
6	Administrator /administratoare de sistem de tehnologie a informației	252201	0,25	2875,00
	Total		3,0	26120,00
	Total CS Zîrnești		12,50	123885,00
	OS Paicu 400 populație			
	Personal medical superior			
1	Medic medicină de familie (400/1500=0,27)	221104	0,25	4200,00
	Total		0,25	4200,00
	Personal medical mediu			
1	Asistent medical/asistentă medicală a medicului de familie (400/750=0,53)	322102	1,0	8700,00
	Total		1,00	8700,00
1	Infirmer/infirmeră cu 126 m ² podea	532102	0,5	2500,00
	Total		0,5	2500,00
	Total OS Paicu		1,75	15410,00
	OMF Andrușul de Sus - 1146 populație			
	Personal medical superior			
1	Medic medicină de familie (1146/1500=0,76)	221104	0,75	12110,00
	Total		0,75	12110,00
	Personal medical mediu			
1	Asistent medical/asistentă medicală a medicului de familie (1146/750=1,53)	322102	1,5	14025,00
2	Asistent medical comunitar/asistentă medicală comunitară și a medicului de familie (1146/2000=0,57)	325301	0,50	4675,00
	Total		2,0	18700,00
	Personal medical inferior			
1	Infirmer/infirmeră cu 400m ² linoleum	532102	1,0	5000,00
	Total		1,0	5000,00
	Total OMF Andrușul de Sus		3,75	35810,00
	OMF Andrușul de Jos - 1526 populație			
	Personal medical superior			
1	Medic medicină de familie 1526/1500=1,02	221104	1,0	15800,00
	Total		1,0	15800,00
	Personal medical mediu			
1	Asistent medical/asistentă medicală a medicului de familie (1526/750=2,03)	322102	2,0	20000,00
	Asistent medical comunitar/asistentă medicală comunitară și a medicului de familie (1526/2000=0,76)	325301	0,75	6525,00
	Total		2,75	26525,00
	Personal medical inferior			

1	Infirmier/infirmieră	532102	1,0	5000,00
	Total		1,0	5000,00
	Total OMF Andrușul de Jos		4,75	47325,00
	OMF Baurci-Moldoveni - 1585 populație			
	Personal medical superior			
1	Medic medicină de familie (1585/1500=1,06)	221104	1,0	15280,00
	Total		1,0	15280,00
	Personal medical mediu			
1	Asistent medical/Asistentă medicală a medicului de familie (1585/750=2,12)	322102	2,0	20000,00
2	Asistent medical comunitar/asistentă medicală comunitară și a medicului de familie (1585/2000=0,80)	325301	0,75	6525,00
	Total		2,75	26525,00
1	Infirmier/infirmieră	532102	1,0	5000,00
	Total		1,0	5000,00
	Total OMF Baurci-Moldoveni		4,75	46805,00
	TOTAL FUNCȚII CS Zârnești		27,50	269235,00
	5% pentru incluziunea persoanelor cu dizabilități conform Legii nr.60 din 30 martie 2012:Art.34 alin.(4)		1,00	
	TOTAL FUNCȚII CS Zârnești		27,50	269235,00
	Inclusiv:			
	Personal de conducere		1,0	17790,00
	Medic de familie		3,75	59510,00
	Personal medical mediu		14,75	140815,00
	Personal medical inferior		5,0	25000,00
	Personal administrativ și gospodăresc		3,0	26120,00

**Președintele ședinței
Consiliului Raional Cahul**

Gheorghe TABUNCIC

**Contrasemnează:
Secretarul
Consiliului Raional Cahul**

Cornelia PREPELIȚĂ

