



DECIZIE

Nr. 7/12

din 17 decembrie 2024

Cu privire la aprobarea organigramei și statelor de personal ale IMSP „Centrul de Sănătate Slobozia Mare”, pentru anul 2025

În temeiul art. 43 al Legii privind administrația publică locală nr. 436/2006, art. 4 alin. (7) din Legea ocrotirii sănătății nr. 411/1995, cu modificările ulterioare, Hotărârii Guvernului nr. 208/2021 cu privire la aprobarea structurii Clasificatorului ocupațiilor din Republica Moldova, Hotărârii Guvernului nr. 837/2016 pentru aprobarea Regulamentului privind salarizarea angajaților din instituțiile medico-sanitare publice încadrate în sistemul asigurării obligatorii de asistență medicală, având în vedere avizul Comisiei consultative de specialitate, Consiliul Raional Cahul

DECIDE:

1. Se aprobă organigrama (anexa nr.1) și statele de personal (anexa nr.2) ale IMSP „Centrul de Sănătate Slobozia Mare”, pentru anul 2025.
2. Secretarul Consiliului Raional va asigura aducerea la cunoștința persoanelor interesate a prezentei decizii.
3. Controlul asupra executării prezentei decizii se pune în sarcina Comisiei consultative de specialitate probleme sociale (învățământ, tineret, sport, cultură, sănătate, asistență socială, protecția drepturilor copilului, utilizarea forței de muncă).

**Președintele ședinței
Consiliului Raional Cahul**

Gheorghe TABUNCIC

**Contrasemnează:
Secretarul
Consiliului Raional Cahul**

Cornelia PREPELIȚĂ

ORGANIGRAMA
IMSP Centrul de Sănătate Slobozia Mare

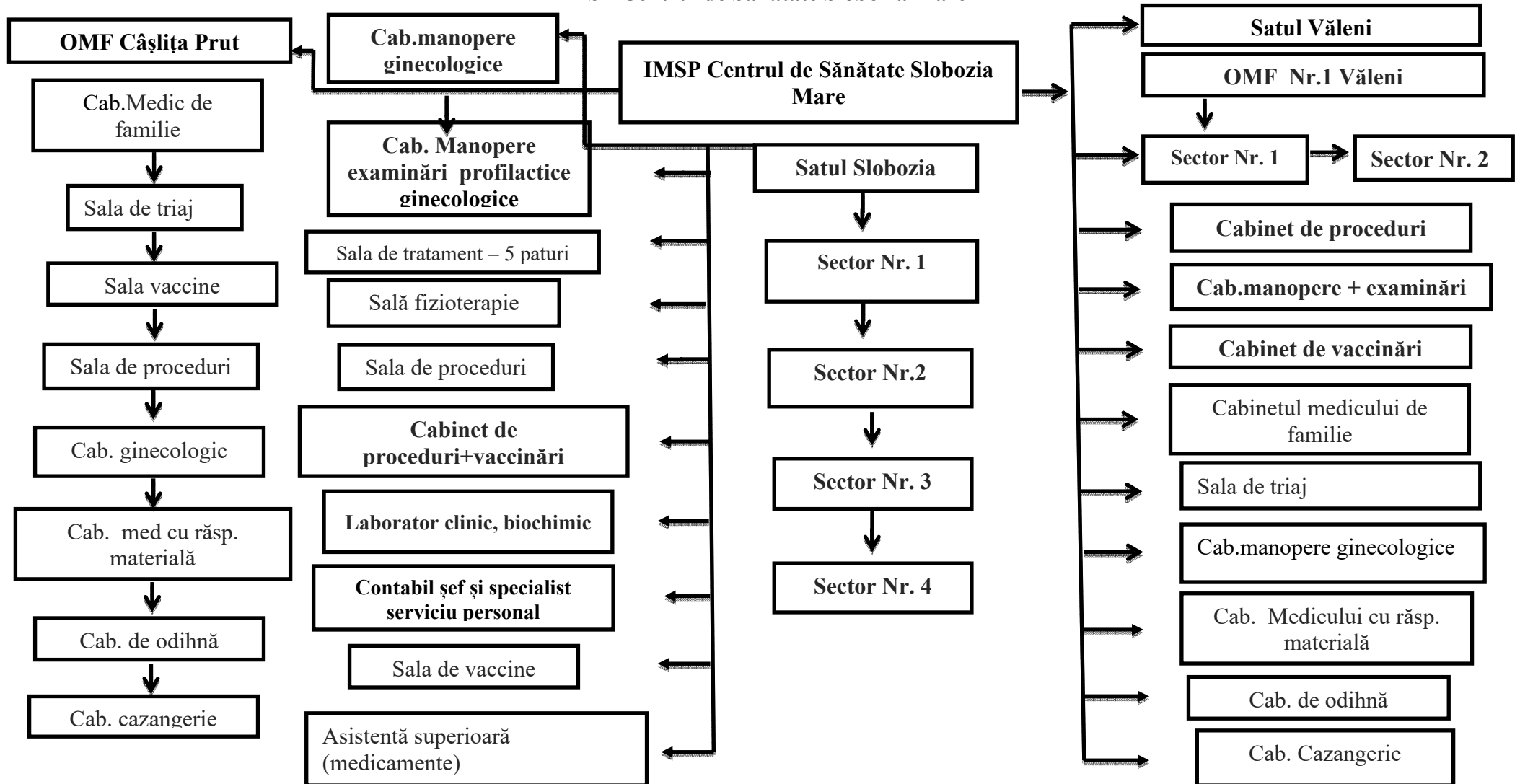

Președintele ședinței
Consiliului Raional Cahul

Contrasemnează:
Secretarul Consiliului Raional Cahul

Gheorghe TABUNCIC

Cornelia PREPELIȚĂ

Statele de personal din 01.01. 2025
IMSP Centrul de Sănătate Slobozia Mare, raionul Cahul,
codul fiscal – 1012603002810
Total 9154 populație persoane, categoria instituției II

Nr. d/o	Denumirea structurii, subdiviziunii si functiei		Unități (număr)	Salariul de funcție (lei) (începând cu 01.01.2025)
1	Codul (din 01.07.2022)	2	3	4
		Personal de conducere (administrativ)		
1	134211	Șef/șefă centru de sănătate efort 25% medic de familie	1,0	17790,0
		Total	1,0	17790,0
		CS Slobozia Mare – 5551 populație		
		Personal cu studii superioare medicale		
1	221104	Medic medicină de familie (5551 /1500 = 3. 50 sal. med. de fam.)	3.50	58940,00
		Total:	3.50	58940,00
2	221201	Medic specialist (imagist sonografist)	0.25	3307,50
		Total:	0,25	3307,50
		Personal cu studii profesional-tehnice de specialitate		
1	322102.10	Asistent medical/asistentă medicală superioară (studii profesional-tehnice)	1.0	9282,0
2	322102	Asistent medical/asistentă medicală de familie (studii profesional-tehnice) (5551/1500 x 2.0 = 7.5)	7.5	73700,00
3	321203	Felcer laborant / felceră laborantă	1.0	9000,0
4	322101	Asistent medical specializat/asistentă medicală specializată de fizioterapie (studii profesional-tehnice)	0.5	4525,0
5	325301	Asistent medical comunitar/asistentă medicală comunitară	1.0	10000,00
6	322101	Asistent medical specializat/asistentă medicală specializată de proceduri (studii profesional-tehnice)	0.5	3570,0
7	322101	Asistent medical specializat/asistentă medicală specializată staționarul de zi (studii profesional-tehnice)	0.5	3570,0
8	325201	Statistician medical/statisticiană medicală	0.5	4350,0
9	322101	Asistent medical specializat/asistentă medicală specializată în cabinetul perinatal (studii profesional-tehnice)	0.25	2175,0
10	322101	Asistent medical specializat/asistentă medicală specializată în cabinetul de imunizare (studii profesional-tehnice)	0.25	2175,0
		Total	13,0	122347,00
		Personal de îngrijire		
1	532102	Înfirmer/infirmieră (288 m ² , linoleum 134 m ² , teracotă 154 m ²)	2,0	10125,00
		Total	2,0	10125,00
		Personal administrativ și gospodăresc		
1	121103	Contabil-șef /contabilă-șefă (specialist cu studii superioare)	1,0	13800,0
2	242320	Specialist/specialistă serviciul personal	0,25	2875,0
3	263107	Economist/economistă	0,25	2875,0
4	832201	Conducător/conducătoare auto	1,0	6370,0
5	252101	Administrator/administratoare baze de date (specialist IT)	0,50	4860,0
6	962202	Muncitor auxiliar/muncitoare auxiliară	0,75	3750,00
		Total	3,75	34530,00
		Total CS Slobozia Mare	23,75	247039,50
		OMF Cîșlița-Prut - 966 populație		
		Personal cu studii superioare medicale		
1	221104	Medic medicină de familie (966/1500 = 0.5 sal. med. de fam.)	0.5	8420,0

		Total	0.5	8420,0
		Personal cu studii profesional-tehnice de specialitate		
1	322102	<i>Asistent medical/asistentă medicală de familie (studii profesional-tehnice) (966/1500 x 2.0 = 1.25)</i>	1.25	12500,00
2	325301	<i>Asistent medical comunitar/asistentă medicală comunitară</i>	0,5	5000,0
		Total	1,75	17500,00
		Personal de îngrijire		
1	532102	<i>Infirmer/Infirmeră (253 m², linoleum 197 m², lemn 56 m², teritoriul adiacent)</i>	1.0	5000,0
		Total	1.0	5000,0
		Total OMF Cîșlița-Prut	3.25	30920,0
		OMF Văleni - 2637 populație		
		Personal cu studii superioare medicale		
1	221104	<i>Medic medicină de familie (2637/1500 = 1.75 sal. med. de fam.)</i>	1,75	26870,0
		Total	1,75	26870,0
		Personal cu studii profesional-tehnice de specialitate		
1	322102	<i>Asistent medical/asistentă medicală de familie (studii profesional-tehnice) (2637/1500 x 2.0 = 3,5)</i>	3,5	31750,00
2	325301	<i>Asistent medical comunitar/asistentă medicală comunitară</i>	0,5	4350,0
3	322101	<i>Asistent medical specializat/asistentă medicală specializată de fizioterapie (studii profesional-tehnice)</i>	0.5	4525,0
		Total	4,5	40625,00
		Personal de îngrijire		
1	532102	<i>Infirmer/infirmeră (442 m², linoleum 268 m², teracotă 174 m², teritoriul adiacent)</i>	1,0	5000,0
		Total	1,0	5000,0
		Total OMF Văleni	7,25	72495,00
		TOTAL FUNCȚII IMSP CS Slobozia Mare	34,00	350454,50
		5 % pentru incluziunea persoanelor cu dizabilități conform Legii nr.60 din 30.03.2012	1,75	12200,0
		TOTAL FUNCȚII IMSP CS Slobozia Mare	35,75	362654,50
		<i>Inclusiv:</i>		
		<i>Personal de conducere</i>	1,0	17790,0
		<i>Personal cu studii superioare medicale</i>	5,75	94230,0
		<i>Medic specialist (imagist sonografist)</i>	0,25	3307,50
		<i>Personal cu studii profesional-tehnice de specialitate</i>	19,25	180472,0
		<i>Personal de îngrijire</i>	4,0	20125,0
		<i>Personal administrativ și gospodăresc</i>	3,75	34530,00
		5 % pentru incluziunea persoanelor cu dizabilități conform Legii nr.60 din 30.03.2012	1,75	12200,0

**Președintele ședinței
Consiliului Raional Cahul**

Gheorghe TABUNCIC

**Contrasemnează:
Secretarul
Consiliului Raional Cahul**

Cornelia PREPELIȚĂ