



DECIZIE

Nr.7/11

din 17 decembrie 2024

Cu privire la aprobarea organigramei și statelor de personal ale IMSP „Centrul de Sănătate Larga Nouă”, pentru anul 2025

În temeiul art. 43 al Legii privind administrația publică locală nr. 436/2006, art. 4 alin. (7) din Legea ocrotirii sănătății nr. 411/1995, cu modificările ulterioare, Hotărârii Guvernului nr. 208/2021 cu privire la aprobarea structurii Clasificatorului ocupațiilor din Republica Moldova, Hotărârii Guvernului nr. 837/2016 pentru aprobarea Regulamentului privind salarizarea angajaților din instituțiile medico-sanitare publice încadrate în sistemul asigurării obligatorii de asistență medicală, având în vedere avizul Comisiei consultative de specialitate, Consiliul Raional Cahul

DECIDE:

1. Se aprobă organigrama (anexa nr.1) și statele de personal (anexa nr.2) ale IMSP „Centrul de Sănătate Larga Nouă”, pentru anul 2025.
2. Secretarul Consiliului Raional va asigura aducerea la cunoștința persoanelor interesate a prezentei decizii.
3. Controlul asupra executării prezentei decizii se pune în sarcina Comisiei consultative de specialitate probleme sociale (învățământ, tineret, sport, cultură, sănătate, asistență socială, protecția drepturilor copilului, utilizarea forței de muncă).

**Președintele ședinței
Consiliului Raional Cahul**

Gheorghe TABUNCIC

**Contrasemnează
Secretarul
Consiliului Raional Cahul**

Cornelia PREPELIȚĂ

ORGANIGRAMA
IMSP Centrul de Sănătate Larga Nouă

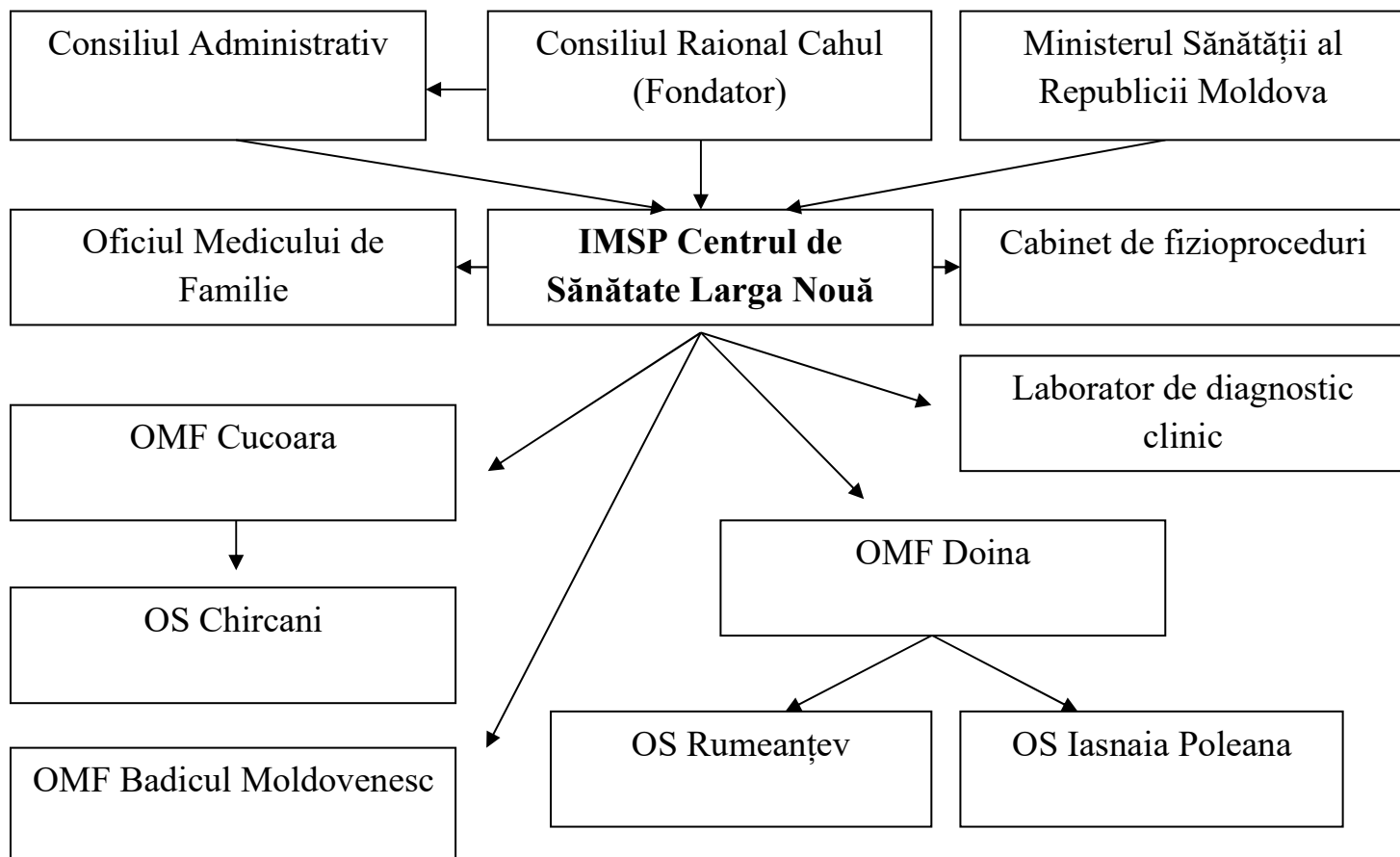

Președintele ședinței
Consiliului Raional Cahul

Gheorghe TABUNCIC

Contrasemnează:
Secretarul
Consiliului Raional Cahul

Cornelia PREPELIȚĂ

Statele de personal ale IMSP CS Larga Noua, raionul Cahul, pentru anul 2025
categoria instituției IV
4818 persoane

<i>Nr. d/o</i>	<i>Numărul de funcții calculate în conformitate de categorii de personal</i>	<i>Codul funcției</i>	<i>Numărul de unități aprobate în statele de personal</i>	<i>Salariul tarifar de funcție 01.01.2025 lei</i>	<i>Diferența conform HG.237/2024 (p.36) din 03.04.2024</i>	<i>Salariul total, lei</i>
1	2	3	4	5		
	Personal de conducere					
1	Șef /sefă centru de sănătate, 75% efort medic de familie	134211	1,0	15800,00		15800,00
	Total		1,00	15800,00		15800,00
	CS Larga Nouă 1125 populație					
	Personal cu studii superioare					
1	Medic medicină de familie	221104		-		-
	Total			-		-
	Personal cu studii profesional-tehnice de specialitate					
1	Asistent medical / asistentă medicală (studii profesional-tehnice) superior/superioară	322102	1,0	10000,00		10000,00
2	Asistent medical / asistentă medicală de familie (studii profesional-tehnice)	322102	1,50	15000,00		15000,00
3	Biolog medical	226906	1,00	11580,00		11580,00
4	Asistent medical specializat fizioterapie / asistentă medicală specializată fizioterapie (studii profesional-tehnice)	322101	0,25	2175,00		2175,00
5	Asistent medical comunitar /asistentă medicală comunitară	325301	0,5	5000,00		5000,00
6	Statistician medical	325201	0,25	1980,00		1980,00
	Total		4,5	45735,00		45735,00
	Personal de îngrijire					
1	Infirmier/ infirmieră	532102	1,00	4850,00	150,00	5000,00
	Total		1,00	4850,00	150,00	5000,00
	Personal administrativ - gospodăresc					
1	Specialist / specialistă în resurse umane	242318	0,25	2430,00		2430,00
2	Contabil /contabilă (studii superioare) (cu îndeplinirea obligațiilor contabilului-sef)	241106	0,5	5750,00		5750,00

3	Conducător/ conducătoare auto	832201	1,0	6370,00		6370,00
4	Contabil /contabilă (materiale, finanțe)	263103	0,25	2875,00		2875,00
5	Muncitor auxiliar / muncitoare auxiliară	962202	1,00	4850,00	150,00	5000,00
6	Administrator SIA AMP	252201	1,00	9720,00		9720,00
	Total		4,00	31995,00	150,00	32145,00
	Total CS Larga Nouă		10,50	98380,00	300,00	98680,00
	OMF Doina cu OS Rumeanțev, Iasnaia Poleana și Rumeanțev 1214 populație					
	Personal cu studii superioare					
1	Medic medicină de familie	221104	0,75	9225,00		9225,00
	Total		0,75	9225,00		9225,00
	Personal cu studii profesional-tehnice de specialitate OMF Doina					
1	Asistent medical / asistentă medicală de familie	322102	1,25	12500,00		12500,00
2	Asistent medical comunitar / asistentă medicală comunitară	325301	0,5	5000,00		5000,00
	Total		1,75	17500,00		17500,00
1	Infirmier / infirmieră	532102	0,5	2425,00	75,00	2500,00
	Total		0,5	2425,00	75,00	2500,00
	Total		3,0	29150,00	75,00	29225,00
	OS Rumeanțev și OS Iasnaia Poleana 254 populatie					
	Personal cu studii profesional-tehnice de specialitate					
	Asistent medical / asistentă medicală de familie cu 25% asist. med. comunitar	322102/3 25301	0,25	2500,00		2500,00
	Total		0,25	2500,00		2500,00
	Personal de îngrijire					
	Infirmier / infirmieră	532102	0,25	1212,50	37,50	1250,00
	Total		0,25	1212,50	37,50	1250,00
	Total		0,5	3712,50	37,50	3750,00
	OMF Badicul Moldovenesc 1028 populație					
	Personal cu studii superioare					
1	Medic medicină de familie	221104	0,75	12630,00		12630,00
	Total		0,75	12630,00		12630,00
	Personal cu studii profesional-tehnice de specialitate					
1	Asistent medical / asistentă medicală de familie	322102	1,25	12500,00		12500,00
	Total		1,25	12500,00		12500,00
	Personal de îngrijire					
1	Infirmier / infirmieră	532102	0,5	2425,00	75,00	2500,00
	Total		0,5	2425,00	75,00	2500,00
	Total		2,5	27555,00	75,00	27630,00
	OS Chircani 603 populație					

	Personal cu studii superioare					
1	Medic medicină de familie	221104	0,5	8420,00		8420,00
	Total		0,5	8420,00		8420,00
	Personal cu studii profesional-tehnice de specialitate					
1	Asistent medical / asistentă medicală de familie	322102	0,75	7500,00		7500,00
2	Asistent medical comunitar / asistentă medicală comunitară	325301	0,25	2500,00		2500,00
	Total		1,00	10000,00		10000,00
	Personal de îngrijire					
1	Infirmier / infirmieră	532102	0,5	2425,00	75,00	2500,00
	Total		0,5	2425,00	75,00	2500,00
	Total		2,00	20845,00	75,00	20920,00
	OMF Cucoara 848 populație					
	Personal cu studii superioare					
	Medic medicină de familie	221104	0,5	8420,00		8420,00
	Total		0,5	8420,00		8420,00
	Personal cu studii profesional-tehnice de specialitate					
	Asistent medical / asistentă medicală de familie	322102	1,25	12500,00		12500,00
	Total		1,25	12500,00		12500,00
	Personal de îngrijire					
	Infirmier / infirmieră	532102	0,5	2425,00	75,00	2500,00
	Total		0,5	2425,00	75,00	2500,00
	Total		2,25	23345,00	75,00	23420,00
	TOTAL FUNCȚII CS Larga Nouă		20,75	202987,50	637,50	203625,00
	5% pentru incluziunea persoanelor cu dizabilități conform Legii nr.60 din 30 martie 2012: Art.34 alin.(4)		1,00			
	TOTAL FUNCȚII CS Larga Nouă		20,75	202987,50	637,50	203625,00
	Inclusiv:					
	Personal de conducere		1,00	15800,00		15800,00
	Medic medicină de familie		2,5	38695,00		38695,00
	Personal cu studii profesional-tehnice de specialitate		10,00	100735,00		100735,00
	Personal de îngrijire		3,25	15762,50	487,50	16250,00
	Personal administrativ-gospodăresc		4,00	31995,00	150,00	32145,00

**Președintele ședinței
Consiliului Raional Cahul**

Gheorghe TABUNCIC

**Contrasemnează:
Secretarul
Consiliului Raional Cahul**

Cornelia PREPELIȚĂ