



## DECIZIE

Nr. 7/10

din 17 decembrie 2024

### **Cu privire la aprobarea organigramei și statelor de personal ale IMSP „Centrul de Sănătate Giurgiulești”, pentru anul 2025**

În temeiul art. 43 al Legii privind administrația publică locală nr. 436/2006, art. 4 alin. (7) din Legea ocrotirii sănătății nr. 411/1995, cu modificările ulterioare, Hotărârii Guvernului nr. 208/2021 cu privire la aprobarea structurii Clasificatorului ocupațiilor din Republica Moldova, Hotărârii Guvernului nr. 837/2016 pentru aprobarea Regulamentului privind salarizarea angajaților din instituțiile medico-sanitare publice încadrate în sistemul asigurării obligatorii de asistență medicală, având în vedere avizul Comisiei consultative de specialitate, Consiliul Raional Cahul

#### **DECIDE:**

1. Se aprobă organigrama (anexa nr.1) și statele de personal (anexa nr.2) ale IMSP „Centrul de Sănătate Giurgiulești”, pentru anul 2025.
2. Secretarul Consiliului Raional va asigura aducerea la cunoștința persoanelor interesate a prezentei decizii.
3. Controlul asupra executării prezentei decizii se pune în sarcina Comisiei consultative de specialitate probleme sociale (învățământ, tineret, sport, cultură, sănătate, asistență socială, protecția drepturilor copilului, utilizarea forței de muncă).

**Președintele ședinței  
Consiliului Raional Cahul**

**Gheorghe TABUNCIC**

**Contrasemnează:  
Secretarul  
Consiliului Raional Cahul**

**Cornelia PREPELIȚĂ**

**ORGANIGRAMA**  
**IMSP Centrul de Sănătate Giurgiulești**

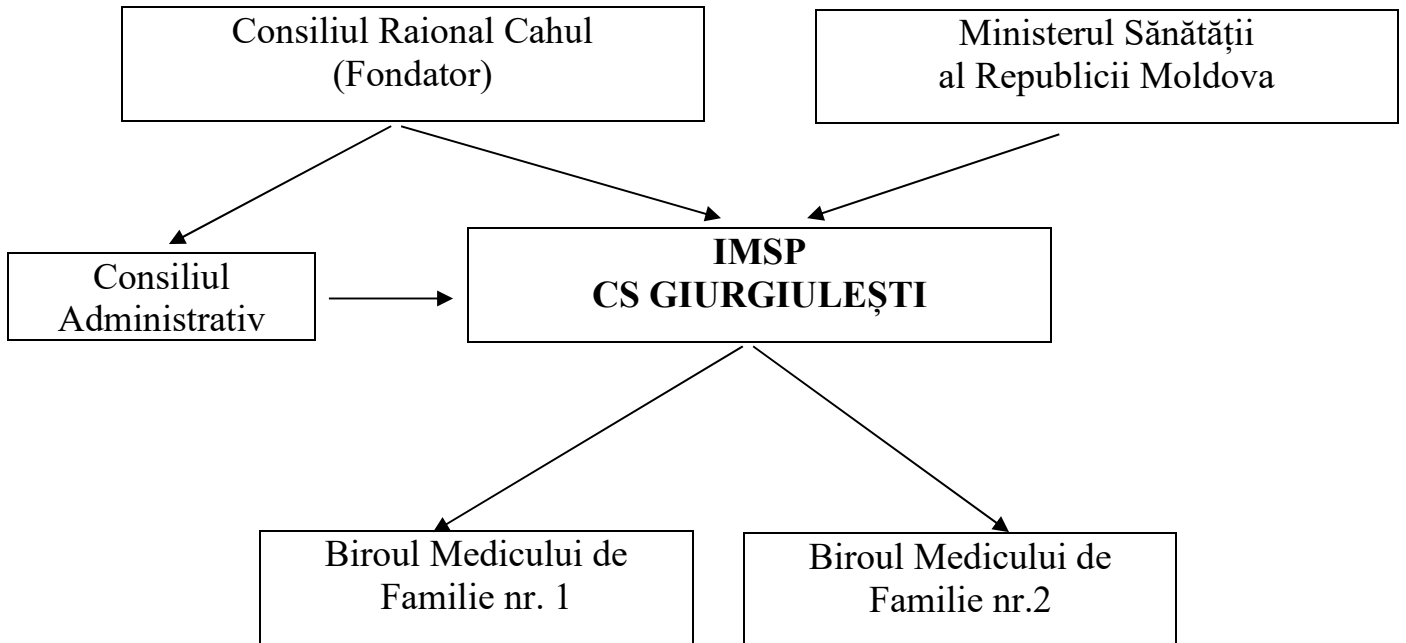

**Președintele ședinței**  
**Consiliului Raional Cahul**

**Gheorghe TABUNCIC**

**Contrasemnează:**  
**Secretarul**  
**Consiliului Raional Cahul**

**Cornelia PREPELIȚĂ**

**Statele de personal  
ale IMSP Centrul de Sănătate Giurgiulești, raionul Cahul  
Total 2759 populație persoane, categoria instituției IV**

<b>Nr. d/o</b>	<b>Denumirea structurii, subdiviziunii si funcției</b>		<b>Unități (număr)</b>	<b>Salariul tarifar sau de functie (lei)</b>
1	Codul	2	3	4
		<b>Personal de conducere ( administrativ)</b>		
1	134211	Șef/șefă Centru de Sănătate, efort 75% medic de familie	1,0	15800.00
		<b>Total</b>	<b>1,0</b>	<b>15800.00</b>
		<b>Personal medical superior</b>		
1	221104	Medic medicină de familie (2759 /1500 = 1.75 sal.med. de fam.)	1.0	15800.00
		<b>Total:</b>	<b>1.0</b>	<b>15800.00</b>
		<b>Personal medical mediu:</b>		
1	322102.10	Asistent medical/asistentă medicală de familie superior, efort 75% asistent medical de familie	1,0	13000.00
2	322102	Asistent medical/asistentă medicală de familie ( studii profesional-tehnice) (2759/1500 x 2.0 = 3.75)	3.0	30000.00
3	321203	Felcer laborant / felceră laborantă	0.75	6750.00
4	322101	Asistent medical specializat/asistentă medicală specializată de fizioterapie (studii profesional-tehnice)	0.25	2262.50
5	325301	Asistent medical comunitar/asistentă medicală comunitară (2759/500 x 0.25 = 1.5)	1.5	14512,50
6	325201	Statician medical/staticiană medicală	0.25	2175.00
		<b>Total</b>	<b>6,75</b>	<b>68700.00</b>
		<b>Personal auxiliar sanitar</b>		
1	532102	Infermier/Infirmieră	1,0	5000.00
2	334403	Registrator medical/registratoare medicală	0,25	1272,50
		<b>Total</b>	<b>1,25</b>	<b>6272.50</b>
		<b>Personal administrativ și gospodăresc</b>		
1	241106	Contabil/contabilă (studii superioare)	0,25	2875,00
2	242320	Specialist/specialistă serviciul personal	0,25	2875,00
3	832201	Conducător/conducătoare auto	0,75	4777.50
4	962202	Muncitor auxiliar/muncitoare auxiliară	0,5	2500.00
5	252101	Administrator/Administratoare baze de date	0,25	2037,50
		<b>Total</b>	<b>2,0</b>	<b>15065.00</b>
	<b>TOTAL FUNCȚII IMSP CS Giurgiulești</b>		<b>12,00</b>	<b>121637.50</b>
	<i>Inclusiv :</i>			
	<i>Personal de conducere</i>		<b>1,0</b>	<b>15800.00</b>
	<i>Medic de familie</i>		<b>1,0</b>	<b>15800.00</b>
	<i>Personal medical mediu</i>		<b>6,75</b>	<b>68700.00</b>
	<i>Personal medical inferior</i>		<b>1.25</b>	<b>6272.50</b>
	<i>Personal administrativ și gospodăresc</i>		<b>2,0</b>	<b>15065.00</b>

**Președintele ședinței  
Consiliului Raional Cahul  
Contrasemnează:  
Secretarul Consiliului Raional Cahul**

**Gheorghe TABUNCIC  
Cornelia PREPELIȚĂ**