



DECIZIE

Nr. 1/56

din 16 februarie 2024

Cu privire la aprobarea organigramei și statelor de personal ale IMSP „Centrul de Sănătate Zîrnești”, pentru anul 2024

În temeiul art. 43 al Legii privind administrația publică locală nr. 436/2006, art. 4 alin. (7) din Legea ocrotirii sănătății nr. 411/1995, cu modificările ulterioare, Hotărârii Guvernului nr. 208/2021 cu privire la aprobarea structurii Clasificatorului ocupațiilor din Republica Moldova, Hotărârii Guvernului nr. 837/2016 pentru aprobarea Regulamentului privind salarizarea angajaților din instituțiile medico-sanitare publice încadrate în sistemul asigurării obligatorii de asistență medicală, având în vedere avizul Comisiei consultative de specialitate, Consiliul Raional Cahul

DECIDE:

1. Se aprobă organigrama (anexa nr.1) și statele de personal (anexa nr.2) ale IMSP „Centrul de Sănătate Zîrnești”, pentru anul 2024.
2. Secretarul Consiliului Raional va asigura aducerea la cunoștința persoanelor interesate a prezentei decizii.
3. Controlul asupra executării prezentei decizii se pune în sarcina Comisiei consultative de specialitate probleme sociale (învățământ, tineret, sport, cultură, sănătate, asistență socială, protecția drepturilor copilului, utilizarea forței de muncă).

**Președintele ședinței
Consiliului Raional Cahul**

Valeriu VALACHI

Contrasemnează:

**Secretarul
Consiliului Raional Cahul**

Cornelia PREPELIȚĂ

ORGANIGRAMA
IMSP Centrul de Sănătate Zîrnești

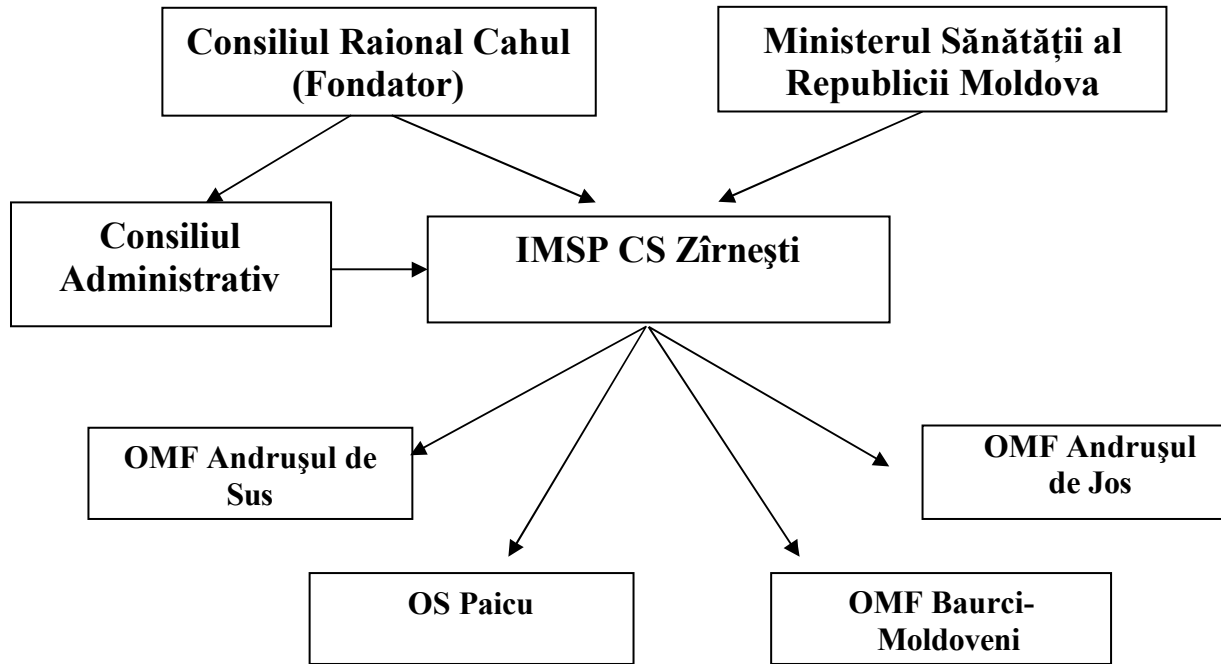

Președintele ședinței
Consiliului Raional Cahul

Valeriu VALACHI

Contrasemnează:
Secretarul
Consiliului Raional Cahul

Cornelia PREPELIȚĂ

**Statele de personal
ale IMSP Centrul de Sănătate Zîrnești, raionul Cahul,
categoria instituției III**

Conform contractului 05-08/318 din 29.12.2023-6543 persoane

Nr. d/o	Categoriile de personal	Codul funcției	Numărul de unități	Salariul tarifar sau de funcție (lei)
1	2	3	4	5
	Personal de conducere			
1	Șef/șefa Centru de Sănătate,50% efort medic de familie	134211	1,0	17790,00
	Total		1,00	17790,00
	CS Zîrnești 1839 populație			
	Personal medical superior			
1	Medic medicină de familie $1839/1500=1,23$	221104	1,0	15800,00
	Total		1,0	15800,00
	Personal medical mediu			
1	Asistent medical/Asistenți medicală ai medicilor de familie superioară(studii profesional-tehnice)	322102.10	1,0	13000,00
2	Asistent medical/Asistentă medicală a medicilor de familie($1839/750=2,45$)	322102	2,5	24350,00
3	Felcer laborant/Felcer a laborantă	321203	1,0	8700,00
4	Asistent medical specializat fizioterapie / Asistentă medicală specializată fizioterapie(studii profesional tehnice)($7000/1500=0,46$)	322101	0,5	4155,00
5	Asistentă medicală comunitari/Asistentă medicală a Medicilor de familie și comunitari($1839/2000=0,92$)	325301	1,0	8700,00
	Total		6,00	58905,00
	Personal medical inferior			
1	Infirmier/infirmieră cu640m ² linoleum	532102	0,75	3637,50
2	Infirmiera/infirmieră în laborator,cabinetul fizioterapie, spălătorie	532102	0,75	3637,50
	Total		1,5	7275,00
	Personal administrativ și gospodăresc			
1	Specialist/specialistă în resurse umane	242318	0,25	2875,00
2	Contabil/contabilă(cu îndeplinirea obligațiilor Contabilului șef)	241106	0,75	8625,00
3	Economist/economistă	263107	0,25	2875,00
4	Conducător/conducătoare auto	832201	1,0	6370,00
5	Muncitor auxiliar/Muncitoare auxiliară	962202	0.75	4850,00

	Total		3,25	25595,00
	Total CS Zîrnești		12,75	125365,00
	OS Paicu 400 populație			
	Personal medical superior			
1	Medic medicina de familie(400/1500=0,27)	221104	0,25	4210,00
	Total		0,25	4210,00
	Personal medical mediu			
1	Asistent medical/Asistentă medicală a medicilor de Familie (400/750=0,53)	322102	1,0	8700,00
	Total		1,00	8700,00
1	Infirmier/infirmieră cu 126m ² podea	532102	0,5	2425,00
	Total		0,5	2425,00
	Total OS Paicu		1,75	15335,00
	OMF Andrușul de Sus - 1166 populație			
	Personal medical superior			
1	Medic medicina de familie (1166/1500=0,78)	221104	0,75	12110,00
	Total		0,75	12110,00
	Personal medical mediu			
1	Asistent medical/Asistentă medicală a medicilor de familie(1166/750=1,56)	322102	1,75	15712,50
2	Asistent medical comunitar/Asistentă medicală a Medicilor de familie și comunitari (1166/2000=0,59)	325301	0,50	4350,00
	Total		2,25	20062,50
	Personal medical inferior			
1	Infirmier/infirmiera cu 400m ² linoleum	532102	1,0	4850,00
	Total		1,0	4850,00
	Total OMF Andrușul de Sus		4,0	37022,50
	OMF Andrușul de Jos-1553 populație			
	Personal medical superior			
1	Medic medicina de familie 1553/1500=1,04	221104	1,0	15800,00
	Total		1,0	15800,00
	Personal medical mediu			
1	Asistent medical/Asistentă medicală a medicilor de Familie (1553/750=2,07)	322102	2,25	22337,50
	Asistent medical comunitar/Asistentă medicală a Medicilor de familie și comunitari(1553/2000=0,78)	325301	0,75	6525,00
	Total		3,0	28862,50
	Personal medical inferior			
1	Infirmier/infirmieră	532102	1,0	4850,00
	Total		1,0	4850,00
	Total OMF Andrușul de Jos		5,0	49512,50
	OMF Baurci- Moldoveni -1585 populație			
	Personal medical superior			
1	Medic medicina de familie(1585/1500=1,06)	221104	1,0	15280,00
	Total		1,0	15280,00

	Personal medical mediu			
1	Asistent medical/Asistentă medicală a medicilor de familie(1585/750=2,12)	322102	2,0	20000,00
2	Asistent medical comunitar//Asistentă medicală a Medicilor de familie și comunitari(1585/2000=0,80)	325301	0,75	6525,00
	Total		2,75	26525,00
1	Infirmier/infirmieră	532102	1,0	4850,00
	Total		1,0	4850,00
	Total OMF Baurci- Moldoveni		4,75	46655,00
	TOTAL FUNCȚII CS Zirnești		28,25	273890,00
	5% pentru incluziunea persoanelor cu dizabilități Conform Legii nr.60 din 30 martie 2012: Art.34, alin(4)		1,00	
	TOTAL FUNCȚII CS Zirnești		28,25	273890,00
	Inclusiv:			
	Personal de conducere		1,0	17790,00
	Medic de familie		4,0	63200,00
	Personal medical mediu		15,0	143055,00
	Personal medical inferior		5,0	24250,00
	Personal administrativ și gospodăresc		3,25	25595,00

**Președintele ședinței
Consiliului Raional Cahul**

Valeriu VALACHI

**Contrasemnează:
Secretarul
Consiliului Raional Cahul**

Cornelia PREPELIȚĂ