



## DECIZIE

Nr. 1/54

din 16 februarie 2024

### **Cu privire la aprobarea organigramei și statelor de personal ale IMSP „Centrul de Sănătate Larga Nouă”, pentru anul 2024**

În temeiul art. 43 al Legii privind administrația publică locală nr. 436/2006, art. 4 alin. (7) din Legea ocrotirii sănătății nr. 411/1995, cu modificările ulterioare, Hotărârii Guvernului nr. 208/2021 cu privire la aprobarea structurii Clasificatorului ocupațiilor din Republica Moldova, Hotărârii Guvernului nr. 837/2016 pentru aprobarea Regulamentului privind salarizarea angajaților din instituțiile medico-sanitare publice încadrate în sistemul asigurării obligatorii de asistență medicală, având în vedere avizul Comisiei consultative de specialitate, Consiliul Raional Cahul

#### **DECIDE:**

1. Se aprobă organigrama (anexa nr.1) și statele de personal (anexa nr.2) ale IMSP „Centrul de Sănătate Larga Nouă”, pentru anul 2024.
2. Secretarul Consiliului Raional va asigura aducerea la cunoștința persoanelor interesate a prezentei decizii.
3. Controlul asupra executării prezentei decizii se pune în sarcina Comisiei consultative de specialitate probleme sociale (învățământ, tineret, sport, cultură, sănătate, asistență socială, protecția drepturilor copilului, utilizarea forței de muncă).

**Președintele ședinței  
Consiliului Raional Cahul**

**Valeriu VALACHI**

**Contrasemnează:  
Secretarul  
Consiliului Raional Cahul**

**Cornelia PREPELIȚĂ**

**ORGANIGRAMA**  
**IMSP Centrul de Sănătate Larga Nouă**

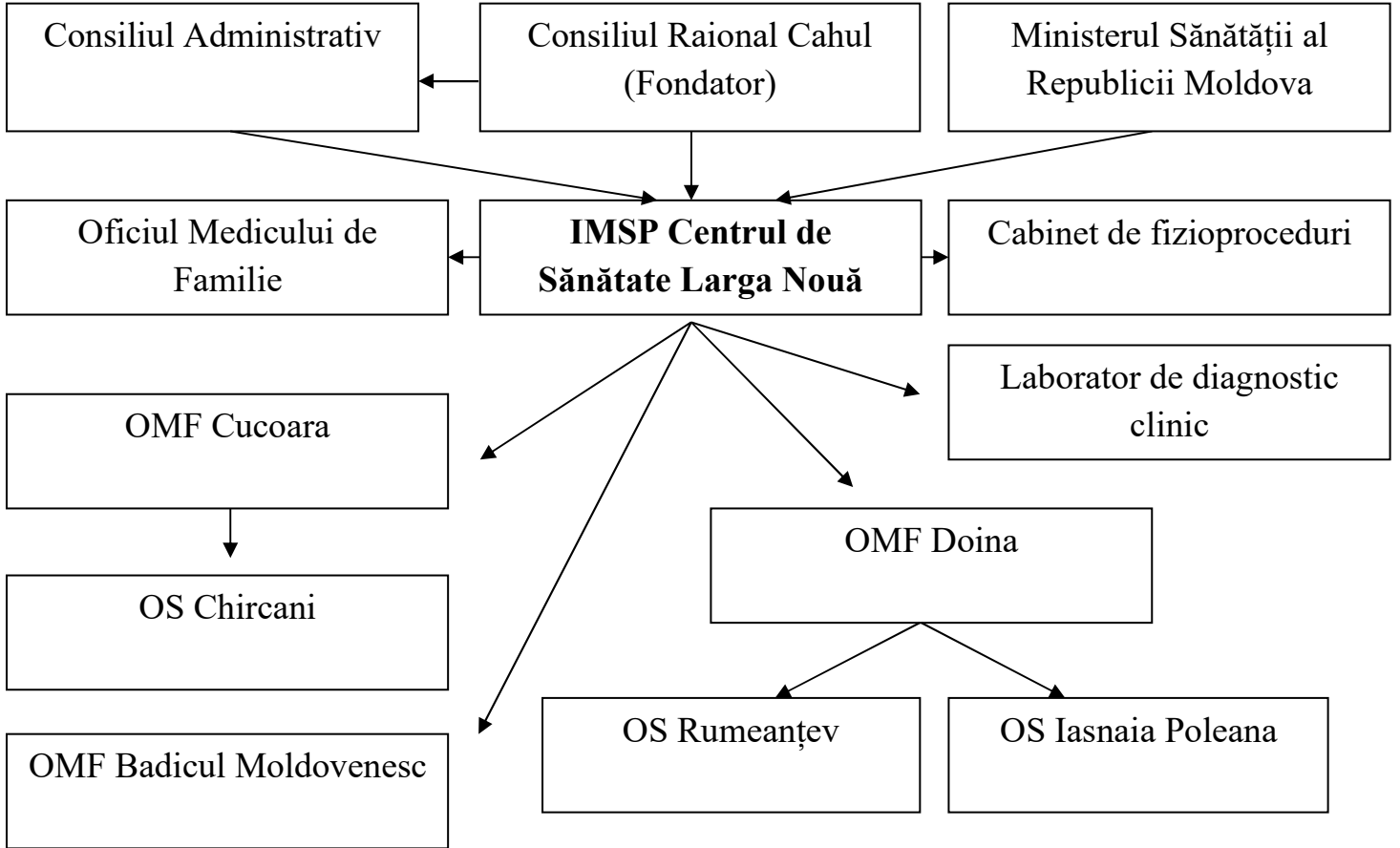

**Președintele ședinței**  
**Consiliului Raional Cahul**

**Contrasemnează:**  
**Secretarul**  
**Consiliului Raional Cahul**

**Valeriu VALACHI**

**Cornelia PREPELIȚĂ**

**Statele de personal  
ale IMSP Centrul de Sănătate Larga Nouă**

**Total 5110 populație, categoria instituției III**

Nr. d/o	Denumirea structurii, subdiviziunii și funcției		Unități (număr)	Salariu tarifar sau de funcție (lei)
1	2	codul	3	
	Personal de conducere (administrativ)			
1	Șef Centru de Sănătate cu efort 50% medic de familie OMF Doina	134206	1,00	15800,00
	<b>Total</b>		<b>1,00</b>	<b>15800,00</b>
	<b>CS Larga Nouă 1326 populație</b>			
	Personal medical superior			
1	Medic de familie	221104	1,0	16840,00
	<b>Total</b>		<b>1,0</b>	<b>16840,0</b>
	Personal medical mediu			
1	Asistent medical de familie superior cu efort 50% asistent medical de familie comunitar	222101.06	1,00	10000,00
2	Asistent medical de familie	322102	1,75	17500,00
3	Biolog( biochimie, clinica)	321203	1,00	11580,00
4	Asistent medical fizioterapie	322101	0,25	2175,00
6	Asistent medical comunitar	325301	0,25	2500,00
7	Statistician medical	325201	0,25	2175,00
	<b>Total</b>		<b>4,5</b>	<b>45930,0</b>
	Personal medical inferior			
1	Infirmieră deriticătoare	532102	1,00	4850,0
	<b>Total</b>		<b>1,0</b>	<b>4850,0</b>
	Personal administrativ și gospodăresc			
1	Conducător auto	832201	1,00	6370,0
2	Administrator local SIA AMP	252201	1,00	9720,0
3	Muncitor la îngrijirea complexă și reparația clădirilor	962202	1,00	4850,0
4	Contabil (cu îndeplinirea obligațiilor contabilului șef)	241106	0,75	8625,00
5	Inspector resurse umane	242318	0,25	2430,0
	<b>Total</b>		<b>4,00</b>	<b>31995,0</b>

	<b>Total CS Larga Nouă</b>		11,5	115415,0
	<b>OMF Doina cu OS Rumeanțev și Iasnaia Poleana (Total populație 1362)</b>			
	Personal medical superior			
1	Medic de familie	221104	0,5	7380,0
	<b>Total</b>		<b>0,5</b>	<b>7380,0</b>
	Personal medical mediu			
1	Asistent medical de familie Doina (1136 populație)	322102	1,5	15000,00
2	Asistent comunitar	325301	0,25	2500,00
	<b>Total</b>		<b>1,75</b>	<b>17500,00</b>
1	Infirmieră deriticătoare	532102	0,50	2425,0
	<b>Total</b>		<b>0,50</b>	<b>2425,0</b>
	<b>Total OMF Doina</b>		<b>2,75</b>	<b>27305,00</b>
	<b>Total OS Rumeanțev (populație 144)</b>			
	Personal medical mediu			
1	Asistent medical de familie cu 25% asist.med .comunitar	322102/325301	0,25	2500,0
	<b>Total</b>		<b>0,25</b>	<b>2500,0</b>
	Personal medical inferior			
1	Infirmieră	532102	0,25	1212,5
	<b>Total</b>		<b>0,25</b>	<b>1212,5</b>
	<b>Total OS Rumeanțev (populație 144)</b>		<b>0,50</b>	<b>3712,50</b>
	<b>OS Iasnaia Poliana 82 populație</b>			
	Personal medical mediu			
1	Asistent medical de familie cu 25% asist.med .comunitar	322102/325301	0,25	2500,0
	<b>Total</b>		<b>0,25</b>	<b>2500,0</b>
	<b>OMF Badicul Moldovenesc populație 998</b>			
	Personal medical superior			
1	Medic de familie	221104	0,75	12630,0
	<b>Total</b>		<b>0,75</b>	<b>12630,0</b>
	Personal medical mediu			
1	Asistent medical de familie	322102	1,25	12500,0
2	Asistent medical comunitar	325301	0,25	2500,0
	<b>Total</b>		<b>1,5</b>	<b>15000,00</b>
	Personal medical inferior			
1	Infirmieră deriticătoare	532102	0,50	2425,0
	<b>Total</b>		<b>0,50</b>	<b>2425,0</b>
	<b>Total OMF Badicul Moldovenesc</b>		<b>2,75</b>	<b>30055,0</b>
	<b>OMF Cucoara populație (799)</b>			
	Personal medical superior			

1	Medic de familie	221104	0,50	8420,0
	<b>Total</b>		<b>0,50</b>	<b>8420,0</b>
	Personal medical mediu			
1	Asistent medical de familie Cucoara	322102	1,00	10000,0
	<b>Total</b>		<b>1,0</b>	<b>10000,0</b>
1	Infirmieră deriticătoare	532102	0,50	2425,0
	<b>Total</b>		<b>0,50</b>	<b>2425,0</b>
	<b>Total OMF Cucoara (populație 799)</b>		<b>2,0</b>	<b>20845,0</b>
	<b>OS Chircani 625 populație</b>			
	Personal medical superior			
	Medic de familie	221104	0,50	7380,0
	<b>Total</b>		<b>0,50</b>	<b>7380,0</b>
	Personal medical mediu			
1	Asistent medical de familie cu efort 25% asistent comunitar	322102/325301	1,00	10000,0
	<b>Total</b>		<b>1,00</b>	<b>10000,0</b>
	Personal medical inferior			
1	Infirmieră deriticătoare	532102	0,50	2425,0
	<b>Total</b>		<b>0,50</b>	<b>2425,00</b>
	<b>Total OS Chircani</b>		<b>2,00</b>	<b>19805,00</b>
	<b>TOTAL FUNCȚII CS Larga Nouă</b>		<b>21,75</b>	<b>238335,0</b>
	5% pentru incluziunea persoanelor cu dizabilități conform Legii nr. 60 din 30 martie 2012		1,0	0
	<b>Total funcții CS Larga Nouă</b>		<b>22,75</b>	<b>219637,5</b>
	Inclusiv			
	Personal de conducere		1,00	15800,0
	Medic de familie		3,25	52650,0
	Personal medical mediu		10,25	103430,0
	Personal medical inferior		3,25	15762,5
	Personal administrativ și gospodăresc		4,00	31995,0
	5% pentru incluziunea persoanelor cu dizabilități conform Legii nr. 60 din 30 martie 2012		1,0	0

**Președintele ședinței  
Consiliului Raional Cahul**

**Valeriu VALACHI**

**Contrasemnează:  
Secretarul  
Consiliului Raional Cahul**

**Cornelia PREPELIȚĂ**