



## DECIZIE

Nr. 1/53

din 16 februarie 2024

### **Cu privire la aprobarea organigramei și statelor de personal ale IMSP „Centrul de Sănătate Giurgiulești”, pentru anul 2024**

În temeiul art. 43 al Legii privind administrația publică locală nr. 436/2006, art. 4 alin. (7) din Legea ocrotirii sănătății nr. 411/1995, cu modificările ulterioare, Hotărârii Guvernului nr. 208/2021 cu privire la aprobarea structurii Clasificatorului ocupațiilor din Republica Moldova, Hotărârii Guvernului nr. 837/2016 pentru aprobarea Regulamentului privind salarizarea angajaților din instituțiile medico-sanitare publice încadrate în sistemul asigurării obligatorii de asistență medicală, având în vedere avizul Comisiei consultative de specialitate, Consiliul Raional Cahul

#### **DECIDE:**

1. Se aprobă organigrama (anexa nr.1) și statele de personal (anexa nr.2) ale IMSP „Centrul de Sănătate Giurgiulești”, pentru anul 2024.
2. Secretarul Consiliului Raional va asigura aducerea la cunoștința persoanelor interesate a prezentei decizii.
3. Controlul asupra executării prezentei decizii se pune în sarcina Comisiei consultative de specialitate probleme sociale (învățământ, tineret, sport, cultură, sănătate, asistență socială, protecția drepturilor copilului, utilizarea forței de muncă).

**Președintele ședinței  
Consiliului Raional Cahul**

**Valeriu VALACHI**

**Contrasemnează:  
Secretarul  
Consiliului Raional Cahul**

**Cornelia PREPELIȚĂ**

**ORGANIGRAMA**  
**IMSP Centrul de Sănătate Giurgiulești**

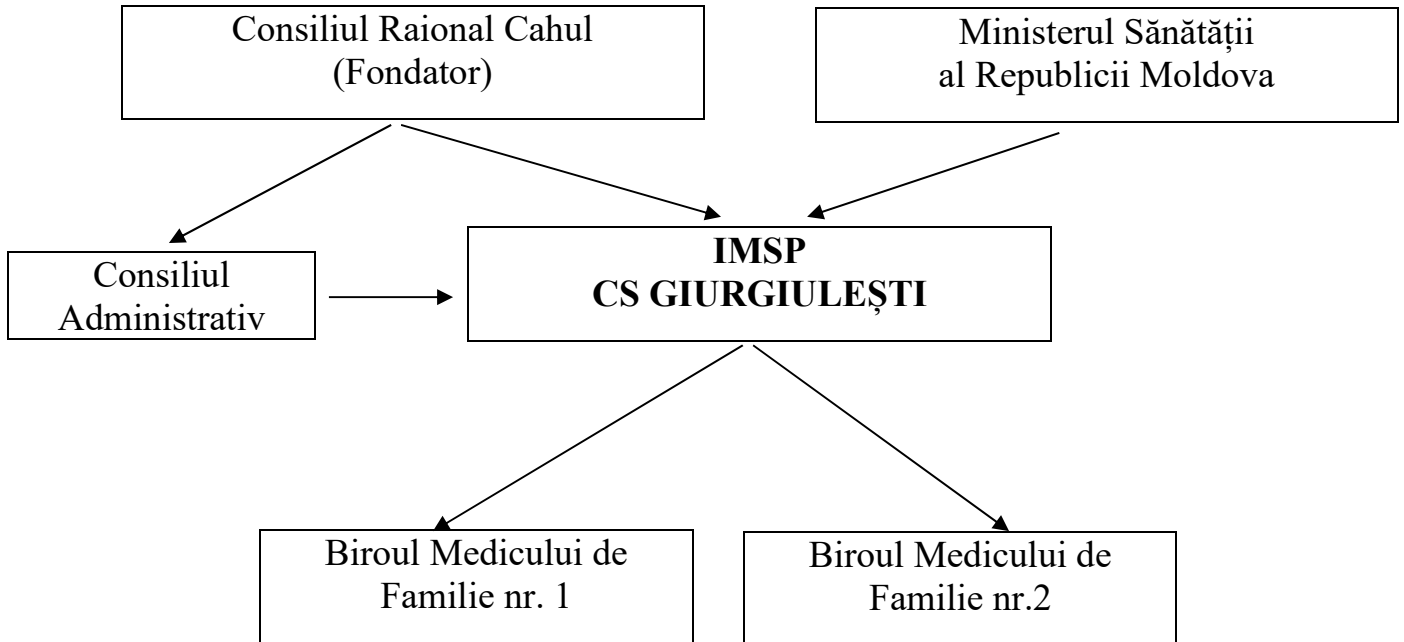

**Președintele ședinței**  
**Consiliului Raional Cahul**

**Valeriu VALACHI**

**Contrasemnează:**  
**Secretarul**  
**Consiliului Raional Cahul**

**Cornelia PREPELIȚĂ**

**Statele de personal  
ale IMSP Centrul de Sănătate Giurgiulești, raionul Cahul**

**Total 2826 populație persoane, categoria instituției IV**

| Nr. d/o | Denumirea structurii, subdiviziunii si funcției |   | Unități (număr) | Salariul tarifar sau de funcție (lei) |
|---------|---|---|-----------------|---------------------------------------|
| 1       | Codul   | 2   | 3               | 4                                     |
|         |   | Personal de conducere( administrativ)   |                 |                                       |
| 1       | 134211  | Șef/șefă Centru de Sănătate, efort 100% medic de familie  | 1,0             | 15800.00                              |
|         |   | Total   | 1,0             | 15800.00                              |
|         |   | Personal medical superior   |                 |                                       |
| 1       | 221104  | Medic medicină de familie (2826 /1500 = 2.0 sal.med. de fam.)   | 1.0             | 15800.00                              |
|         |   | Total:  | 1.0             | 13730.00                              |
|         |   | Personal medical mediu:   |                 |                                       |
| 1       | 322102.10                                       | Asistent medical/asistentă medicală de familie superior,efort 75% asistent medical de familie             | 1,0             | 13000.00                              |
| 2       | 322102  | Asistent medical/asistentă medicală de familie (studii profesional-tehnice) (2826/1500 x 2.0 = 3.75)      | 3.0             | 30000.00                              |
| 3       | 321203  | Felcer laborant / felceră laborantă   | 0.75            | 6750.00                               |
| 4       | 322101  | Asistent medical specializat/asistentă medicală specializată de fizioterapie (studii profesional-tehnice) | 0.25            | 2262.50                               |
| 5       | 325301  | Asistent medical comunitar/asistentă medicală comunitară(2826/500 x 0.25 = 1.5)                           | 1.5             | 14512,50                              |
| 6       | 325201  | Statician medical/staticiană medicală   | 0.25            | 2175.00                               |
|         |   | Total   | 6,75            | 68700.00                              |
|         |   | Personal auxiliar sanitar   |                 |                                       |
| 1       | 532102  | Infermier/Infirmieră  | 1,0             | 4850.00                               |
| 2       | 334403  | Registrator medical/registratoare medicală  | 0,25            | 1272,50                               |
|         |   | Total   | 1,25            | 6122.50                               |
|         |   | Personal administrativ și gospodăresc   |                 |                                       |
| 1       | 241106  | Contabil/contabilă (studii superioare)  | 0,25            | 2875,00                               |
| 2       | 242320  | Specialist/specialistă Serviciul personal   | 0,25            | 2875,00                               |
| 3       | 832201  | Conducător/conducătoare auto  | 0,75            | 4777.50                               |
| 4       | 962202  | Muncitor auxiliar/muncitoare auxiliară  | 0,5             | 2425.00                               |
| 5       | 252101  | Administrator/Administratoare baze de date  | 0,25            | 2037,50                               |
|         |   | Total   | 2,0             | 14990.00                              |
|         | TOTAL FUNCȚII IMSP CS Giurgiulești              |   | 12,00           | 121412.50                             |
|         | Inclusiv :                                      |   |                 |                                       |
|         | Personal de conducere                           |   | 1,0             | 15800.00                              |
|         | Medic de familie                                |   | 1,0             | 15800.00                              |
|         | Personal medical mediu                          |   | 6,75            | 68700.00                              |
|         | Personal medical inferior                       |   | 1.25            | 6122.50                               |
|         | Personal administrativ și gospodăresc           |   | 2,0             | 14990.00                              |

**Președintele ședinței  
Consiliului Raional Cahul**

**Valeriu VALACHI**

**Contrasemnează:  
Secretarul  
Consiliului Raional Cahul**

**Cornelia PREPELIȚĂ**