



## DECIZIE

Nr. 1/52

din 16 februarie 2024

### **Cu privire la aprobarea organigramei și statelor de personal ale IMSP „Centrul de Sănătate Găvănoasa”, pentru anul 2024**

În temeiul art. 43 al Legii privind administrația publică locală nr. 436/2006, art. 4 alin. (7) din Legea ocrotirii sănătății nr. 411/1995, cu modificările ulterioare, Hotărârii Guvernului nr. 208/2021 cu privire la aprobarea structurii Clasificatorului ocupațiilor din Republica Moldova, Hotărârii Guvernului nr. 837/2016 pentru aprobarea Regulamentului privind salarizarea angajaților din instituțiile medico-sanitare publice încadrate în sistemul asigurării obligatorii de asistență medicală, având în vedere avizul Comisiei consultative de specialitate, Consiliul Raional Cahul

#### **DECIDE:**

1. Se aprobă organigrama (anexa nr.1) și statele de personal (anexa nr.2) ale IMSP „Centrul de Sănătate Găvănoasa”, pentru anul 2024.
2. Secretarul Consiliului Raional va asigura aducerea la cunoștința persoanelor interesate a prezentei decizii.
3. Controlul asupra executării prezentei decizii se pune în sarcina Comisiei consultative de specialitate probleme sociale (învățământ, tineret, sport, cultură, sănătate, asistență socială, protecția drepturilor copilului, utilizarea forței de muncă).

**Președintele ședinței  
Consiliului Raional Cahul**

**Valeriu VALACHI**

**Contrasemnează:  
Secretarul  
Consiliului Raional Cahul**

**Cornelia PREPELIȚĂ**

**ORGANIGRAMA**  
**IMSP Centrul de Sănătate Găvănoasa**

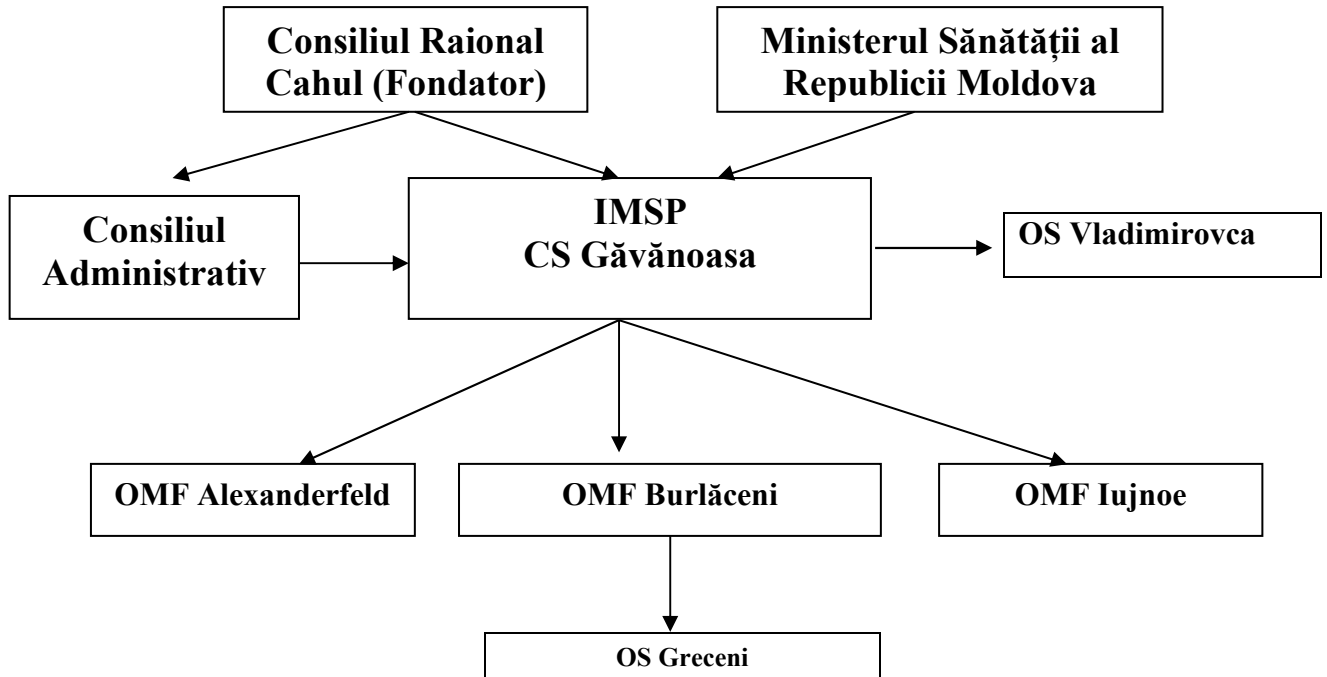

Președintele ședinței  
Consiliului Raional Cahul

Valeriu VALACHI

Contrasemnează:  
Secretarul  
Consiliului Raional Cahul

Cornelia PREPELIȚĂ

**Statele de personal  
ale IMSP Centrul de Sănătate Găvănoasa  
categoria instituției III**

**Conform contractului 05-08/323 din 29.12.2023 - 6187 persoane**

<b>Nr. d/o</b>	<b>Denumirea structurii, subdiviziunii și funcției</b>	<b>Codul funcției</b>	<b>Numărul de unități aprobate în statele de personal</b>	<b>Salariu tarifar de funcție, lei</b>
1	2	3	4	5
	Personal de conducere			
1	Șef/șefă centru de sănătate, 50% efort medic de familie	134211	1,0	17790,00
	Total		1,00	17790,00
	<b>CS Găvănoasa 1774 populație</b>			
	Personal cu studii superioare			
1	Medic medicina de familie	221104	0,75	12110,00
	Total		0,75	12110,00
	Personal cu studii profesional-tehnice de specialitate			
1	Asistent medical /Asistentă medicală superior /superioară de familie cu efort 25% asistent medical (studii profesional tehnice)	322102	1,0	13000,00
2	Asistent medical / asistentă medicală de familie (studii profesional tehnice)	322102	2,5	24675,00
3	Felcer laborant/Felceră laborantă	321203	1,0	9100,00
4	Asistent medical specializat fizioterapie / Asistentă medicală specializată fizioterapie (studii profesional tehnice)	322101	0,5	4525,00
5	Asistent medical comunitar/asistentă medicală comunitară	325301	1,0	9675,00
	Total		6,00	60975,00
	Personal de îngrijire			
1	Infirmier/ infirmieră	532102	1,5	7275,00
2	Infirmier / infirmieră în laborator,cabinetul fizioterapie, spălătorie	532102	0,5	2625,00
	Total		2,0	9900,00
	Personal administrativ - gospodăresc			
1	Specialist/specialistă în resurse umane	242318	0,25	2430,00
2	Contabil/contabilă (cu îndeplinirea obligațiilor contabilului șef)	331302	0,75	8625,00
3	Economist/ economistă	263107	0,25	2430,00
4	Conducător/ conducătoare auto	832201	1,0	6370,00
5	Muncitor auxiliar / Muncitoare auxiliară	962202	1,0	4850,00
	Total		3,25	24705,00
	<b>Total CS Găvănoasa</b>		<b>13,00</b>	<b>125480,00</b>
	<b>OS Vladimirovca 334 populație</b>			
	Personal cu studii superioare			
1	Medic medicina de familie	221104	0,25	3690,00
	Total		0,25	3690,00
	Personal cu studii profesional-tehnice de specialitate			
1	Asistent medical / asistenta medicala (studii	322102	1,0	10000,00

	profesional tehnice ) cu efort 25% asistent medical comunitar			
	Total		1,00	10000,00
	Personal de îngrijire			
1	Infirmier/ infirmieră	532102	0,25	1212,50
	Total		0,25	1212,50
	<b>Total OS Vladimirovca</b>		<b>1,5</b>	<b>14902,50</b>
	<b>OMF Alexanderfeld 1302 populație</b>			
	Personal cu studii superioare			
1	Medic medicina de familie	221104	1,0	14760,00
	Total		1,0	14760,00
	Personal cu studii profesional-tehnice de specialitate			
1	Asistent medical / asistentă medicală de familie (studii profesional tehnice)	322102	1,75	16200,00
2	Asistent medical comunitar/asistentă medicală comunitară	325301	0,75	7500,00
	Total		2,5	23700,00
	Personal de îngrijire			
1	Infirmier / infirmieră	532102	1,0	4850,00
	Total		1,0	4850,00
	<b>Total OMF Alexanderfeld</b>		<b>4,5</b>	<b>43310,00</b>
	<b>OMF Burlăceni 2036 populație</b>			
	Personal cu studii superioare			
1	Medic medicina de familie	221104	1,25	21050,00
	Total		1,25	21050,00
	Personal cu studii profesional-tehnice de specialitate			
1	Asistent medical / asistenta medicala (studii profesional tehnice ) de familie	322102	2,50	25000,00
	Total		2,50	25000,00
	Personal de îngrijire			
1	Infirmier/ infirmieră	532102	1,0	4850,00
	Total		1,0	4850,00
	<b>Total OMF Burlăceni</b>		<b>4,75</b>	<b>50900,00</b>
	<b>OMF Iujnoe 638 populație</b>			
	Personal cu studii superioare			
1	Medic medicina de familie	221104	0,5	8420,00
	Total		0,5	8420,00
	Personal cu studii profesional-tehnice de specialitate			
1	Asistent medical / asistentă medicală (studii profesional tehnice ) cu efort 25% asistent comunitar	322102	1,00	10000,00
	Total		1,0	10000,00
	Personal de îngrijire			
1	Infirmier / infirmieră	532102	0,5	2425,00
	Total		0,5	2425,00
	<b>Total OMF Iujnoe</b>		<b>2,00</b>	<b>20845,00</b>
	<b>OS Greceni 103 populație</b>			
	Personal cu studii profesional-tehnice de specialitate			
1	Asistent medical / asistenta medicala (studii profesional tehnice ) cu efort 25% asistent medical comunitar	322102	1,0	9350,00
	Total		1,0	9350,00
	<b>Total OS Greceni</b>		<b>1,00</b>	<b>9350,00</b>
	<b>IN TOTAL FUNCȚII CS Găvănoasa</b>		<b>26,75</b>	<b>264787,50</b>
	<b>5% pentru incluziunea persoanelor cu dizabilități conform Legii nr.60 din 30 martie 2012:Art.34</b>		<b>1,00</b>	

	<b>alin(4)</b>			
	<b>IN TOTAL FUNCȚII CS Găvănoasa</b>		<b>26,75</b>	<b>264787,50</b>
	Inclusiv :			
	Personal de conducere		1,00	17790,00
	Medic medicina de familie		3,75	60030,00
	Personal cu studii profesional-tehnice de specialitate		14,0	139025,00
	Personal de îngrijire		4,75	23237,50
	Personal administrativ - gospodăresc		3,25	24705,00

**Președintele ședinței  
Consiliului Raional Cahul**

**Valeriu VALACHI**

**Contrasemnează:  
Secretarul  
Consiliului Raional Cahul**

**Cornelia PREPELIȚĂ**