



DECIZIE

Nr. 1/51

din 16 februarie 2024

Cu privire la aprobarea organigramei și statelor de personal ale IMSP „Centrul de Sănătate Crihana Veche”, pentru anul 2024

În temeiul art. 43 al Legii privind administrația publică locală nr. 436/2006, art. 4 alin. (7) din Legea ocrotirii sănătății nr. 411/1995, cu modificările ulterioare, Hotărârii Guvernului nr. 208/2021 cu privire la aprobarea structurii Clasificatorului ocupațiilor din Republica Moldova, Hotărârii Guvernului nr. 837/2016 pentru aprobarea Regulamentului privind salarizarea angajaților din instituțiile medico-sanitare publice încadrate în sistemul asigurării obligatorii de asistență medicală, având în vedere avizul Comisiei consultative de specialitate, Consiliul Raional Cahul

DECIDE:

1. Se aprobă organigrama (anexa nr.1) și statele de personal (anexa nr.2) ale IMSP „Centrul de Sănătate Crihana Veche”, pentru anul 2024.
2. Secretarul Consiliului Raional va asigura aducerea la cunoștința persoanelor interesate a prezentei decizii.
3. Controlul asupra executării prezentei decizii se pune în sarcina Comisiei consultative de specialitate probleme sociale (învățământ, tineret, sport, cultură, sănătate, asistență socială, protecția drepturilor copilului, utilizarea forței de muncă).

**Președintele ședinței
Consiliului Raional Cahul**

Valeriu VALACHI

**Contrasemnează:
Secretarul
Consiliului Raional Cahul**

Cornelia PREPELIȚĂ

ORGANIGRAMA
IMSP Centrul de Sănătate Crihana Veche

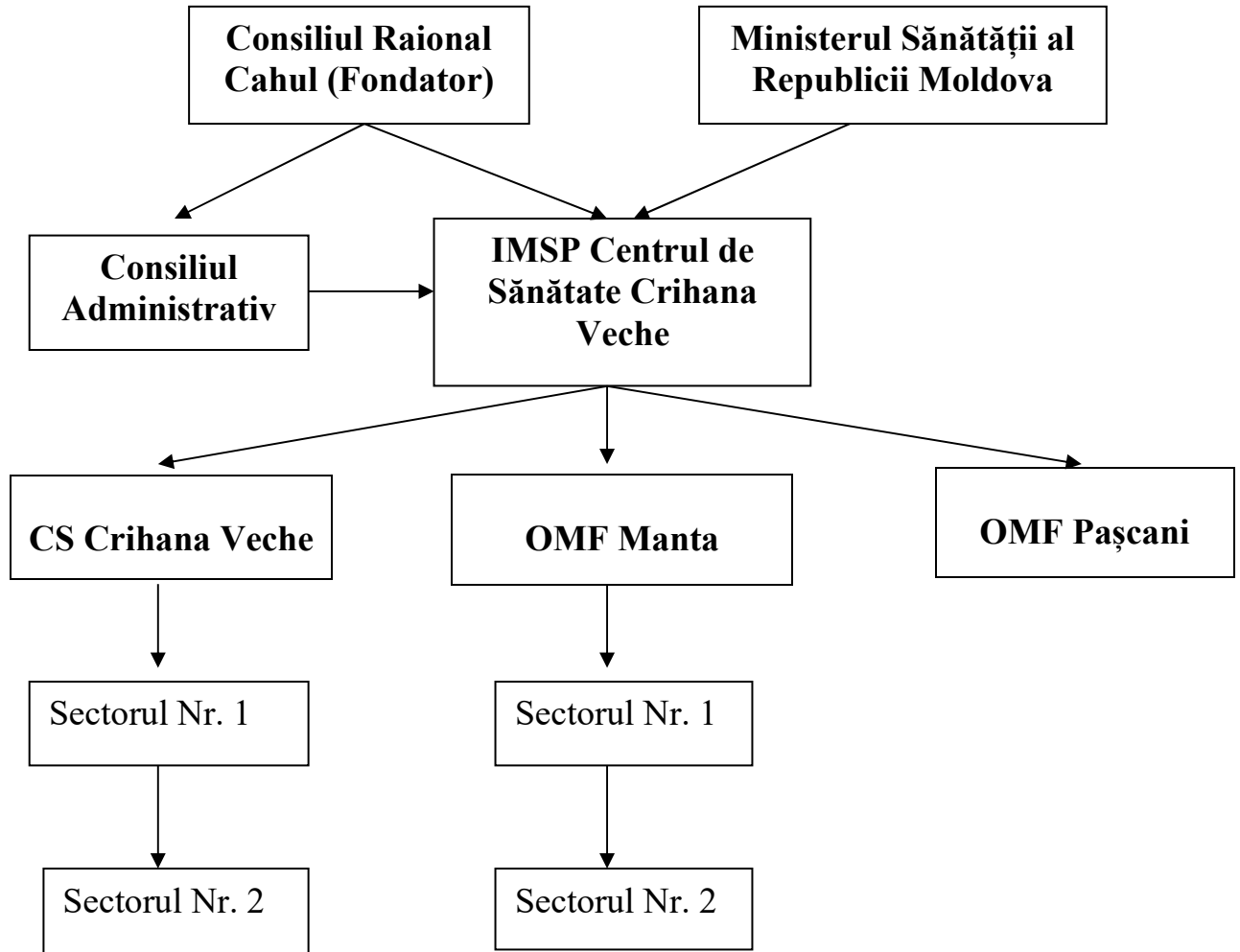

Președintele ședinței
Consiliului Raional Cahul

Contrasemnează:
Secretarul
Consiliului Raional Cahul

Valeriu VALACHI

Cornelia PREPELIȚĂ

**Statele de personal
ale IMSP Centrul de Sănătate Crihana Veche, raionul Cahul**

Total 7113 populație persoane, categoria instituției III

Nr. d/o	Denumirea structurii, subdiviziunii și funcției		Unități (număr)	Salariu tarifar sau de funcție (lei)
1	2	codul	3	
	Personal de conducere (administrativ)			
1	Șef/șefă centru de sănătate 50% medic de familie		1,00	17790.00
	Total		1,00	17790.00
	CS Crihana Veche 3319 populație			
	Personal medical superior			
1	Medic medicină de familie (3319/1500=2,21)		1,75	29470.00
	Total		1,75	29470.00
	Personal medical mediu			
1	Asistent medical/asistentă medicală superioară (studii profesional-tehnice)		1,00	11310.00
2	Asistent medical/asistentă medicală de familie (studii profesional-tehnice) (3319/1500*2=4,42)		4,50	44350.00
3	Felcer laborant/felceră laborantă		1,00	8950.00
4	Asistent medical specializat/asistentă medicală specializată fizio proceduri (studii profesional-tehnice)		1,00	8950.00
7	Statistician medical/statisticiană medicală		0,50	4350.00
	Total		8,00	77910.00
	Personal medical inferior			
1	Infirmier/infirmieră (900m/p:425m/p=2.12)		2.00	9700.00
	Total		2.00	9700.00
	Personal administrativ și gospodăresc			
1	Contabil/contabilă		0,75	8625.00
2	Economist/economistă		0,25	2875.00
3	Administrator/administratoare baze de date		0,75	8625.00
4	Specialist/specialistă serviciul personal		0,25	2875,00
5	Conducător/conducătoare auto		1,00	6370.00
	Total		3,00	29370.00
	Total CS Crihana Veche		15,75	164240.00

	OMF Manta (Total populație 2174)			
	Personal medical superior			
1	Medic medicină de familie (2174/1500=1.45)	221104	1,50	25260.00
	Total		1,50	25260.00
	Personal medical mediu			
1	Asistent medical/asistentă medicală de familie (studii profesional-tehnice) (2174/1500*2=2.90)	322102	3,00	28700.00
2	Asistent medical comunitar/asistentă medicală comunitară (2174/2000=1,087)	325301	1.00	10000.00
	Total		4,00	38700,00
	Personal medical inferior			
1	Infirmier/infirmieră (570m/p:250m/p=2.28)	532102	2.0	9700.00
	Total		2.0	9700.00
	Total OMF Manta		7,50	73660.00
	Total OMF Pașcani (populație 1620)			
	Personal medical superior			
1	Medic medicină de familie (1620/1500=1.08)	221104	1,00	16840.00
	Total		1,00	16840.00
	Personal medical mediu			
1	Asistent medical/asistentă medicală de familie (studii profesional-tehnice) (1620/1500*2=2.16)	322102	2.0	20000.00
	Total		2,00	20000.00
	Personal medical inferior			
1	Infirmier/infirmieră (268m/p:350m/p=0,77)	532102	1,00	4850.00
	Total		1,00	4850.00
	Total OMF Pașcani		4,00	41690.00
	TOTAL FUNCȚII CS Crihana Veche		27,25	279590.00
	5% pentru incluziunea persoanelor cu dizabilități conform Legii nr. 60 din 30 martie 2012		1,25	
	Inclusiv			
	Personal de conducere		1,00	
	Medic de familie		4,25	
	Personal medical mediu		14,00	
	Personal medical inferior		5.00	
	Personal administrativ și gospodăresc		3.00	
	5% pentru incluziunea persoanelor cu dizabilități conform Legii nr. 60 din 30 martie 2012		1,25	

**Președintele ședinței
Consiliului Raional Cahul**

Valeriu VALACHI

**Contrasemnează:
Secretarul
Consiliului Raional Cahul**

Cornelia PREPELIȚĂ