



DECIZIE

Nr. 1/49

din 16 februarie 2024

Cu privire la aprobarea organigramei și statelor de personal ale IMSP „Centrul de Sănătate Bucuria”, pentru anul 2024

În temeiul art. 43 al Legii privind administrația publică locală nr. 436/2006, art. 4 alin. (7) din Legea ocrotirii sănătății nr. 411/1995, cu modificările ulterioare, Hotărârii Guvernului nr. 208/2021 cu privire la aprobarea structurii Clasificatorului ocupațiilor din Republica Moldova, Hotărârii Guvernului nr. 837/2016 pentru aprobarea Regulamentului privind salarizarea angajaților din instituțiile medico-sanitare publice încadrate în sistemul asigurării obligatorii de asistență medicală, având în vedere avizul Comisiei consultative de specialitate, Consiliul Raional Cahul

DECIDE:

1. Se aprobă organigrama (anexa nr.1) și statele de personal (anexa nr.2) ale IMSP „Centrul de Sănătate Bucuria”, pentru anul 2024.
2. Secretarul Consiliului Raional va asigura aducerea la cunoștința persoanelor interesate a prezentei decizii.
3. Controlul asupra executării prezentei decizii se pune în sarcina Comisiei consultative de specialitate probleme sociale (învățământ, tineret, sport, cultură, sănătate, asistență socială, protecția drepturilor copilului, utilizarea forței de muncă).

**Președintele ședinței
Consiliului Raional Cahul**

Valeriu VALACHI

**Contrasemnează:
Secretarul
Consiliului Raional Cahul**

Cornelia PREPELIȚĂ

ORGANIGRAMA
IMSP Centrul de Sănătate Bucuria

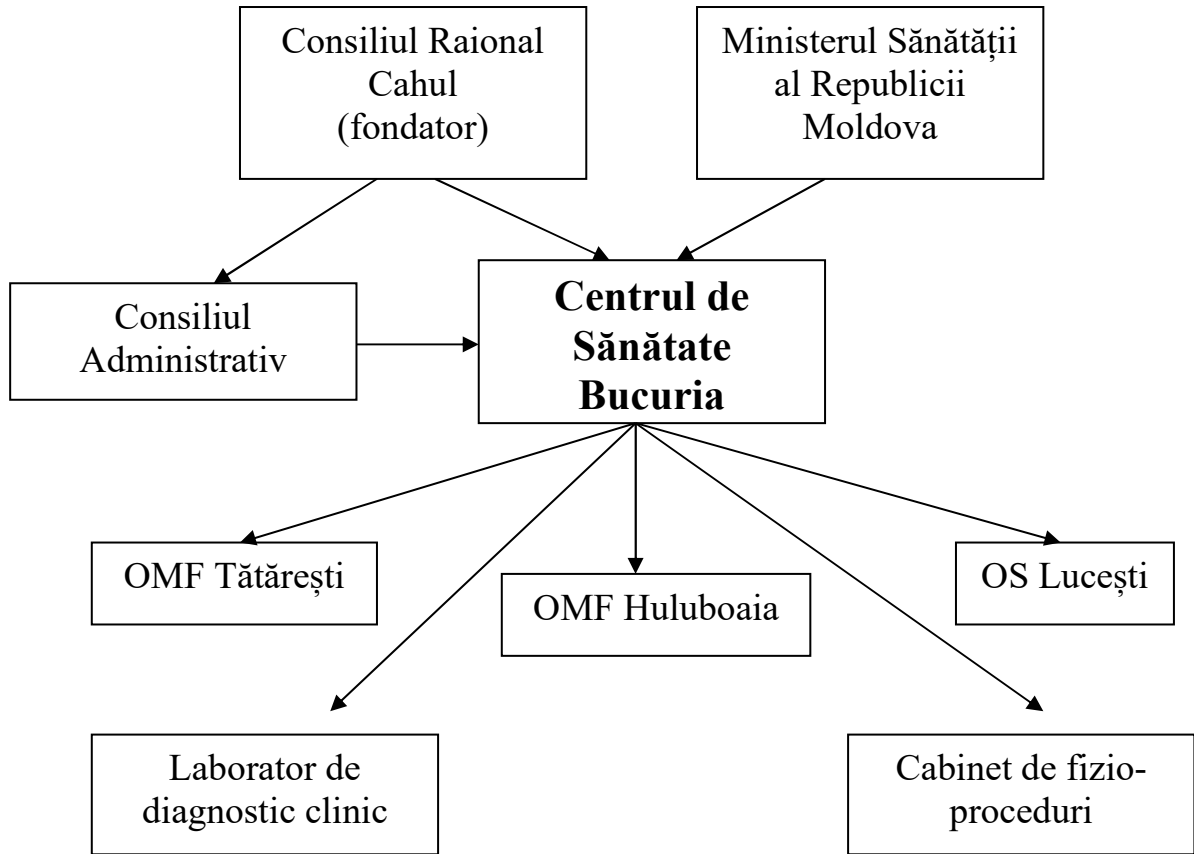

Președintele ședinței
Consiliului Raional Cahul

Valeriu VALACHI

Contrasemnează:
Secretarul
Consiliului Raional Cahul

Cornelia PREPELIȚĂ

**Statele de personal
ale IMSP „Centrul de Sănătate Bucuria”**

Total populație 4170 persoane, categoria instituției IV

| Nr. d/o | Denumirea structurii, subdiviziunii și funcției | Codul funcției | Numărul de unități aprobate în statele de personal | Salariul de funcție (lei) |
|---------|---|----------------|--|---------------------------|
| 1 | 2 | 3 | 4 | 5 |
| | Personal de conducere | | | |
| 1 | Șef /șefă centru de sănătate, 75% efort medic de familie | 134211 | 1,0 | 15800,00 |
| | Total | | 1,00 | 15800,00 |
| | CS Bucuria 1203 populație | | | |
| | Personal cu studii superioare | | | |
| 1 | Medic medicina de familie (1203 /1500= 0,802) salarii de la funcția șef CS salarii med de familie) | 221104 | 0,5 | 7380,00 |
| | Total | | 0,5 | 7380,00 |
| | Personal cu studii profesional-tehnice de specialitate | | | |
| 1 | Asistent medical / Asistentă medicală superior/superioară (studii profesional tehnice) | 322102 | 1,0 | 13000,00 |
| 2 | Asistent medical / asistentă medicală de familie (studii profesional tehnice (1203 /750=1,604) | 322102 | 1,25 | 12500,00 |
| 3 | Felcer laborant/ Felceră laborantă | 321203 | 0,75 | 5655,00 |
| 4 | Asistent medical specializat fizioterapie / Asistentă medicală specializată fizioterapie (studii profesional tehnice) (1,0 salariu la 15000 unit. 11301 unit/15000=0,76 | 322101 | 0,75 | 6787,50 |
| 5 | Asistent medical comunitar/asistentă medicală comunitară (1203 /500*0,25=0,601) | 325301 | 0,5 | 5000,00 |
| 6 | Statistician medical | 325201 | 0,25 | 1980,00 |
| | Total | | 4,5 | 44922,50 |
| | Personal de îngrijire | | | |
| 1 | Infirmier/ infirmieră 270m.p/250 m.p (podea lemn)= 1,08sal | 532102 | 1,00 | 4850,00 |
| 2 | Infirmier/ infirmieră 250 m.p/350 m.p= 0,71sal | 532102 | 0,75 | 3637,50 |
| | Total | | 1,75 | 8487,50 |
| | Personal administrativ - gospodăresc | | | |
| 1 | Specialist / specialistă în resurse umane | 242318 | 0,25 | 2430,00 |
| 2 | Contabil /contabilă (studii superioare) (cu îndeplinirea obligațiilor contabilului șef) | 331302 | 0,5 | 5750,00 |
| 3 | Conducător/ conducătoare auto | 832201 | 1,0 | 6370,00 |
| 4 | Muncitor auxiliar / Muncitoare auxiliara | 962202 | 0,25 | 1212,50 |
| | Total | | 2,00 | 15762,50 |
| | Total CS Bucuria | | 9,75 | 92352,50 |
| | OS Lucești 469 populație | | | |
| | Personal cu studii superioare | | | |
| 1 | Medic medicina de familie (469/1500=0,312) | 221104 | 0,5 | 7380,00 |
| | Total | | 0,5 | 7380,00 |

| | | | | |
|---|---|------------|--------------|------------------|
| | Personal cu studii profesional-tehnice de specialitate | | | |
| 1 | Asistent medical / asistentă medicală cu efort 25% asistent medical comunitar | 322102 | 1,0 | 8700,00 |
| | Total | | 1,00 | 8700,00 |
| 1 | Infirmier / Infirmiera | 532102 | 0,5 | 2425,00 |
| | Total | | 0,5 | 2425,00 |
| | Total OS Lucești | | 2,0 | 18505,00 |
| | OMF Tătărești 1586 populație | | | |
| | Personal cu studii superioare | | | |
| 1 | Medic medicina de familie (1586/1500=1,057) | 221104 | 1,0 | 14760,00 |
| | Total | | 1,0 | 14760,00 |
| | Personal cu studii profesional-tehnice de specialitate | | | |
| 1 | Asistent medical / asistenta medicala de familie (1586 /750=2,11) | 322102 | 2,0 | 18700,00 |
| 2 | Asistent medical comunitar /asistenta medicala comunitara | 32530 1 | 0,5 | 4837,50 |
| | Total | | 2,5 | 23537,50 |
| | Personal de îngrijire | | | |
| 1 | Infirmier / Infirmieră | 532102 | 0,75 | 3637,50 |
| | Total | | 0,75 | 3637,50 |
| | Total OMF Tătărești | | 4,25 | 41935,00 |
| | OMF Huluboaia 912 populație | | | |
| | Personal cu studii superioare | | | |
| 1 | Medic medicina de familie (912/1500=0,608) | 221104 | 0,5 | 7380,00 |
| | Total | | 0,5 | 7380,00 |
| | Personal cu studii profesional-tehnice de specialitate | | | |
| 1 | Asistent medical / asistentă medicală de familie (912 /750 =1,216) | 322102 | 1,0 | 10000,00 |
| 2 | Asistent medical comunitar /asistentă medicală comunitară (912 / 500*0,25=0,456) | 325301 | 0,5 | 4675,00 |
| | Total | | 1,50 | 14675,00 |
| | Personal de îngrijire | | | |
| 1 | Infirmier / Infirmieră | 532102 | 0,75 | 3637,50 |
| | Total | | 0,75 | 3637,50 |
| | Total OMF Huluboaia | | 2,75 | 25692,50 |
| | TOTAL FUNCȚII CS Bucuria | | 18,75 | 178485,00 |
| | 5% pentru incluziunea persoanelor cu dizabilități conform Legii nr.60 din 30 martie 2012:Art.34 alin(4) | | 1,00 | |
| | TOTAL FUNCȚII CS Bucuria | | 18,75 | |
| | Inclusiv : | | | |
| | Personal de conducere | | 1,00 | 15800,00 |
| | Medic medicina de familie | | 2,5 | 36900,00 |
| | Personal cu studii profesional-tehnice de specialitate | | 9,5 | 91835,00 |
| | Personal de îngrijire | | 3,75 | 18187,50 |
| | Personal administrativ- gospodăresc | | 2,00 | 15762,50 |

**Președintele ședinței
Consiliului Raional Cahul**

Valeriu VALACHI

**Contrasemnează:
Secretarul
Consiliului Raional Cahul**

Cornelia PREPELIȚĂ