



DECIZIE

Nr. 1/48

din 16 februarie 2024

Cu privire la aprobarea organigramei și statelor de personal ale IMSP „Centrul de Sănătate Cahul”, pentru anul 2024

În temeiul art. 43 al Legii privind administrația publică locală nr. 436/2006, art. 4 alin. (7) din Legea ocrotirii sănătății nr. 411/1995, cu modificările ulterioare, Hotărârii Guvernului nr. 208/2021 cu privire la aprobarea structurii Clasificatorului ocupațiilor din Republica Moldova, Hotărârii Guvernului nr. 837/2016 pentru aprobarea Regulamentului privind salarizarea angajaților din instituțiile medico-sanitare publice încadrate în sistemul asigurării obligatorii de asistență medicală, având în vedere avizul Comisiei consultative de specialitate, Consiliul Raional Cahul

DECIDE:

1. Se aprobă organigrama (anexa nr.1) și statele de personal (anexa nr.2) ale IMSP „Centrul de Sănătate Cahul”, pentru anul 2024.
2. Secretarul Consiliului Raional va asigura aducerea la cunoștința persoanelor interesate a prezentei decizii.
3. Controlul asupra executării prezentei decizii se pune în sarcina Comisiei consultative de specialitate probleme sociale (învățământ, tineret, sport, cultură, sănătate, asistență socială, protecția drepturilor copilului, utilizarea forței de muncă).

**Președintele ședinței
Consiliului Raional Cahul**

Valeriu VALACHI

**Contrasemnează:
Secretarul
Consiliului Raional Cahul**

Cornelia PREPELIȚĂ

**ORGANIGRAMA
IMSP „Centrul de Sănătate Cahul”**

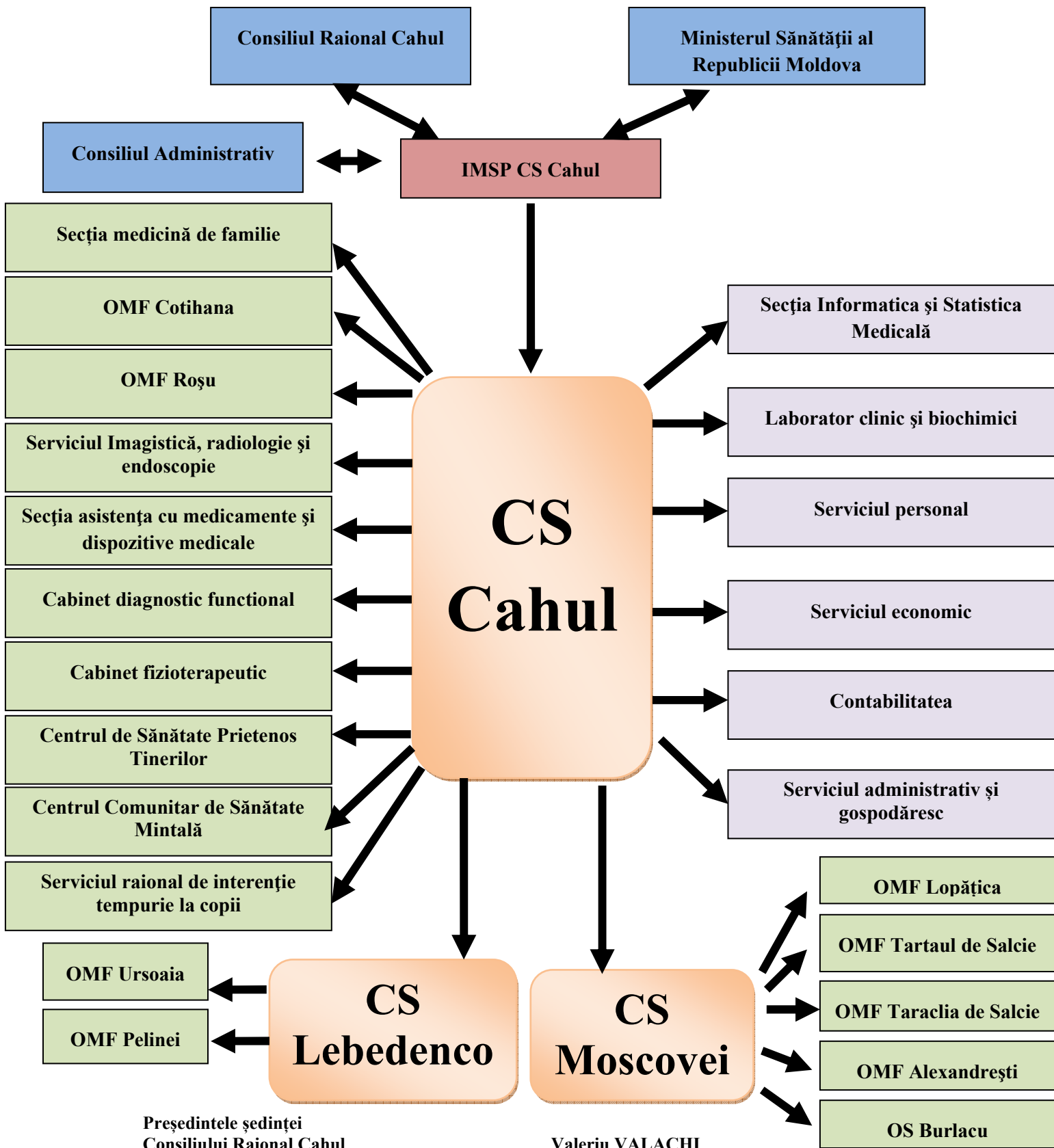

Președintele ședinței
Consiliului Raional Cahul

Contrasemnează:
Secretarul
Consiliului Raional Cahul

Valeriu VALACHI

Cornelia PREPELIȚĂ

**Statele de personal
ale IMSP Centrul de Sănătate Cahul
pentru anul 2024**

Total persoane înregistrate la medicii de familie: 39074

Persoanele înregistrate la medicii de familie din mun. Cahul: 24942

<i>Nr. d/o</i>	<i>Codul ocupației</i>	<i>Denumirea structurii, subdiviziunii și funcției</i>	<i>Nr. de unități</i>	<i>Salariu tarifar sau de funcție (lei)</i>
		I. Personalul de conducere al IMSP Centrul de Sănătate Cahul		
1	134211	Șef/șefă centru de sănătate	1,00	22230,00
2	134211 01	Șef/șefă Adjunct Centru de Sănătate pe probleme medicale	1,00	20020,00
		Total:	2,00	42250,00
		II. Personal medical		
		Centrul de Sănătate Lebedenco - 4376		
		Populație 1179		
1	134211	Șef/șefă centru de sănătate cu 100% efort .	1,00	18960,00
2	322102 10	Asistent medical/asistentă medicală de familie superioară (studii profesional - tehnice)	1,00	12000,00
3	322102	Asistent medical /asistentă medicală de familie (studii profesional - tehnice)	1,50	14675,00
4	325301	Asistent medical comunitar/asistentă medicală comunitară	0,50	5000,00
5	322101	Asistent medical specializat/asistentă medicală specializată fizioterapie (studii profesional-tehnice)	0,25	2262,50
6	321203	Felcer laborant/felceră laborantă	1,00	8320,00
7	532102	Infirmier/infirmieră	1,00	4850,00
8	832201	Conducător/conducătoare auto	1,00	6370,00
		Total:	7,25	72437,50
		OMF Ursoaia:		
		Populație 1157		
1	221104	Medic medicină de familie	0,75	11850,00
2	322102	Asistent medical /asistentă medicală de familie (studii profesional - tehnice)	1,50	14025,00
3	325301	Asistent medical comunitar/asistentă medicală comunitară	0,50	4675,00
4	532102	Infirmier/infirmieră	1,00	4850,00
		Total:	3,75	35400,00

OMF Pelinei				
		Populație 2040		
1	221104	Medic medicină de familie	1,25	19750,00
2	322102	Asistent medical /asistentă medicală de familie (studii profesional - tehnice)	2,75	27500,00
3	325301	Asistent medical comunitar/asistentă medicală comunitară	1,00	8700,00
4	532102	Infirmier/infirmieră	1,00	4850,00
		Total:	6,00	60800,00
		În total:	17,00	168637,50
Centrul de Sănătate Moscovei - 6051				
		Populație 2194		
1	134211	Șef/șefă centru de sănătate cu 50% efort .	1,00	22140,00
2	221104	Medic medicină de familie	1,00	15800,00
3	322102 10	Asistent medical/asistentă medicală de familie superioară(studii profesional - tehnice)	1,00	13000,00
4	322102	Asistent medical /asistentă medicală de familie (studii profesional - tehnice)	4,00	37400,00
5	322101	Asistent medical specializat/asistentă medicală specializată fizioterapie (studii profesional-tehnice)	0,50	4525,00
6	321203	Felcer laborant/felceră laborantă	0,50	4550,00
7	532102	Infirmier/infirmieră	2,50	12125,00
8	832201	Conducător/conducătoare auto	1,00	6370,00
		Total:	11,50	115910,00
OMF Lopățica				
		Populație 493		
1	221104	Medic medicină de familie	0,25	3690,00
2	322102	Asistent medical /asistentă medicală de familie (studii profesional - tehnice)	1,00	10000,00
3	532102	Infirmier/infirmieră	0,50	2425,00
		Total:	1,75	16115,00
OMF Tartaul de Salcie				
		Populație 639		
1	221104	Medic medicină de familie	0,50	8420,00
2	322102	Asistent medical /asistentă medicală de familie (studii profesional - tehnice)	1,00	10000,00
3	532102	Infirmier/infirmieră	0,50	2425,00
		Total:	2,00	20845,00
OMF Taraclia de Salcie				
		Populație 1180		
1	221104	Medic medicină de familie	1,00	16840,00
2	322102	Asistent medical /asistentă medicală de familie (studii profesional - tehnice)	2,00	18700,00

3	532102	Infirmier/infirmieră	1,00	4850,00
		Total:	4,00	40390,00
		OMF Alexandrești		
		Populație 16545 inclusiv OMF Alexandrești -1015; OS Burlacu -410; OS Spicoasa -120		
1	221104	Medic medicină de familie	1,00	15800,00
2	322102	Asistent medical /asistentă medicală de familie (studii profesional - tehnice)	1,75	16850,00
3	322101	Asistent medical specializat/asistentă medicală specializată fizioterapie (studii profesional-tehnice)	0,50	4135,00
4	532102	Infirmier/infirmieră	1,00	4850,00
		Total:	4,25	41635,00
		OS Burlacu		
		Populație 410		
1	322102	Asistent medical /asistentă medicală de familie (studii profesional - tehnice)	1,00	9512,50
2	532102	Infirmier/infirmieră	0,50	2425,00
		Total	1,50	11937,50
		În total	25,00	246832,50
		1. OMF Cotihana		
		Populație 1125		
1	221104	Medic medicină de familie	0,75	12110,00
2	322102	Asistent medical /asistentă medicală de familie (studii profesional - tehnice)	1,50	14350,00
3	325301	Asistent medical comunitar/asistentă medicală comunitară	0,50	4350,00
4	532102	Infirmier/infirmieră	1,00	4850,00
		Total:	3,75	35660,00
		2. OMF Roșu		
		Populație 2580		
1	221104	Medic medicină de familie	1,75	28950,00
2	322102	Asistent medical /asistentă medicală de familie (studii profesional - tehnice)	3,50	32400,00
3	325301	Asistent medical comunitar/asistentă medicală comunitară	1,25	10875,00
4	532102	Infirmier/infirmieră	1,00	4850,00
		Total:	7,50	77075,00
		Secții medicină de familie:		
		Populație 24942		
1	134217	Șef/șefă secție instituție medico-sanitară	1,00	23700,00
2	221104	Medic medicină de familie	14,25	221670,00
3	322102 10	Asistent medical/asistentă medicală de familie superioară (studii profesional - tehnice)	1,00	13000,00

4	322102	Asistent medical /asistentă medicală de familie (studii profesional - tehnice)	28,50	275575,00
5	322102	Asistent medical /asistentă medicală de familie pe îngrijiri paliative la domiciliu	1,00	10000,00
		Total	45,75	543945,00
		Medici de profil:		
1	221201 09	Medic specialist principal asistență medicală mamei și copilului	1,00	21390,00
2	221201	Medic specialist pediatru consultant	2,00	26960,00
3	221201	Medic specialist obstetrician -ginecolog în cabinetul de sănătate a reproducerii	0,50	6350,00
4	221201	Medic specialist obstetrician -ginecolog în cabinetul de examinări profilactice ginecologice	0,50	6350,00
5	221106	Medic rezident	1,00	11580,00
		Total	5,00	72630,00
		Personal medical mediu:		
1	134201	Asistent medical/asistentă medicală -șefă	1,00	7140,00
2	322101	Asistent medical/asistentă medicală specializată cabinetul de examinări profilactice ginecologice	0,50	4550,00
3	322101	Asistent medical/asistentă medicală specializată în sala de proceduri	2,00	17420,00
4	322101	Asistent medical/asistentă medicală specializată în cabinetul de imunizări	1,00	7540,00
5	322101	Asistent medical/asistentă medicală specializată în staționar de zi	1,25	11375,00
6	322101	Asistent medical/asistentă medicală specializată pentru eliberarea certificatelor medicale	1,00	8700,00
7	322102	Asistent medical/asistentă medicală de familie în îngrijire perinatale (studii profesional - tehnice)	0,50	3570,00
8	322101	Asistent medical/asistentă medicală specializată în cabinetul educație pentru sănătate	0,50	3570,00
		Total	7,75	63865,00
		Personal mediu inferior:		
1	515102	Econom/econoamă	0,50	2545,00
2	334403	Registrator medical/registratoare medical	3,00	15270,00
3	532102	Infirmier/infirmieră	7,50	37225,00
		Total	11,00	55040,00
		Cabinetul fizioterapie:		
1	221201	Medic specialist fizioterapeut	1,00	14610,00
2	226405	Kinetoterapeut /kinetoterapeută	0,25	2895,00
3	322101	Asistent medical specializat/asistentă medicală specializată fizioterapie(studii profesional -tehnice)	2,00	18100,00
4	532102	Infirmier/infirmieră	0,50	2600,00
		Total	3,75	38205,00
		Cabinetul diagnostic funcțional		

1	221201	Medic specialist Cabinetul diagnostic funcțional	1,00	14260,00
2	322101	Asistent medical/asistentă medicală specializată diagnostică funcțională	1,00	8700,00
		Total	2,00	22960,00
		Secția informatică și statistică medicală		
1	134217	Șef/șefă secție informatică statistică medicală instituție medico-sanitară	1,00	16510,00
2	226916	Medic statistician	0,50	7130,00
3	325201	Statistician medical/statisticiană medicală	4,00	34020,00
4	441501	Asistent/asistentă arhivar	0,25	2112,50
5	252201	Administrator/administratoare de sistem de tehnologie a informației	1,00	11750,00
		Total	6,75	71522,50
		Laborator Diagnostic Clinic / LDC		
		1.Subdiviziunea hematologie-microbiologie		
1	321203	Felcer laborant/felceră laborantă	2,00	17420,00
		2.Subdiviziunea biochimie clinică		
2	226901	Biolog medical/biologă medicală	1,00	12330,00
3	321203	Felcer laborant/felceră laborantă	2,50	22360,00
		3.Subdiviziunea imunologie-serologie		
4	226901	Biolog medical/biologă medicală	1,00	12830,00
5	321203	Felcer laborant/felceră laborantă	1,50	13650,00
6	226901	Biolog medical/biologă medicală responsabil de calitate LDC	1,00	12680,00
7	532102	Infirmier/infirmieră în laborator	2,00	10500,00
		Total	11,00	101770,00
		Serviciul imagistică și radiologie		
1	221201	Medic specialist sonografist	1,00	13780,00
2	221201	Medic specialist imagist radiolog	1,50	22065,00
3	321102	Tehnician radiolog/tehniciană radiologă	1,50	13335,00
4	322101	Asistent medical specializat/asistentă medicală specializată imagist (studii profesional-tehnice)	1,00	8220,00
5	532102	Infirmier/infirmieră	0,50	2650,00
		Total	5,50	60050,00
		Secția asistență cu medicamente și dispozitive medicale		
1	134208	Farmacist diriginte/farmacistă dirigintă	1,00	21690,00
2	321302	Laborant farmacist/laborantă farmacistă	2,50	20940,00
3	532102	Infirmier/infirmieră	0,50	2575,00
		Total	4,00	45205,00
		Centru de Sănătate Prietenos Tinerilor Raional		

1	134210	Medic-șef/șefă al/a CSPT	0,50	10695,00
2	221201	Medic specialist obstetrician-ginecolog	0,25	3565,00
3	221201	Medic specialist urolog	0,50	7130,00
4	221201	Medic specialist pediatru	1,00	13480,00
5	221201	Medic specialist de familie (terapeut)	0,25	3690,00
6	263406	Psiholog/psihologă în specialitatea consiliere psihologică	1,00	12280,00
7	263408	Psiholog/psihologă în specialitatea psihopedagogie specială	0,75	8685,00
8	322101	Asistent medical specializat/asistentă medicală specializată (studii profesional-tehnice)	1,75	13665,00
9	341205	Lucrător social/lucrătoare social	0,50	4350,00
10	321203	Felcer laborant/felceră laborantă	0,50	4160,00
11	532102	Infirmier/infirmieră	1,00	4850,00
12	334403	Registrator medical/registratoare medical	1,00	5090,00
		Total:	9,00	91640,00
		Centrul Comunitar de Sănătate Mintală		
1	134210	Medic-șef/șefă al/a CCSM	1,00	25600,00
2	221201	Medic specialist psihiatru	2,00	32750,00
3	263412	Psihoterapeut/psihoterapeută comportamental	0,50	7500,00
4	263405	Psiholog/psihologă	1,00	11980,00
5	325301	Asistent medical comunitar/asistentă medicală comunitară	5,00	47550,00
6	263501	Asistent social/asistentă socială	1,00	8620,00
7	325502	Ergoterapeut	1,00	9065,00
8	341205	Lucrător social/lucrătoare social	1,00	5790,00
9	532102	Infirmier/infirmieră	1,00	5790,00
10	334403	Registrator medical/registratoare medical	0,75	4117,50
11	832201	Conducător/conducătoare auto	1,00	6770,00
		Total:	15,25	165532,50
		Serviciului Raional de Intervenție Timpurie la Copii în r.Cahul		
1	134210	Medic-șef/șefă	1,00	15240,00
2	221201	Medic specialist pediatru	1,00	13870,00
3	226405	Kinetoterapeut /kinetoterapeută	1,00	11580,00
4	226603	Medic logoped /Logoped	1,00	12980,00
5	263408	Psiholog/psihologă în specialitatea psihopedagogie specială	1,00	11930,00
6	322101	Asistent medical specializat/asistentă medicală specializată (studii profesional-tehnice)	1,00	8700,00
7	263501	Asistent social/asistentă socială	1,00	7140,00
8	325503	Maseur -terapeut/maseuză-terapeută	0,50	4350,00

9	325502	Ergoterapeutl	0,50	3570,00
		Total:	8,00	89360,00
			190,00	1992180,00
		III. Serviciu administrativ-gospodăresc		
1	121103	Contabil-șef/contabilă-șefă	1,00	15525,00
2	241106	Contabil/contabilă pe materiale	1,00	11500,00
3	241106	Contabil/contabilă pe salariu	1,00	11500,00
4	241106	Contabil/contabilă pe medicamente	0,50	5750,00
			3,50	44275,00
1	121116	Șef/șefă serviciu în domeniul financiar	1,00	13122,00
2	263107	Economist/economistă	1,00	9720,00
			2,00	22842,00
1	242224	Specialist/specialistă în achiziții publice	1,00	11500,00
2	242318	Specialist/specialistă în resurse umane	1,00	9720,00
		a). Alte categorii de personal administrativ-gospodăresc		
1	332303	Agent/agentă de aprovizionare	1,00	8150,00
2	321103	Tehnician/tehniciană echipamente și utilaje medicale	0,25	2037,50
3	412002	Secretar/secretară	1,00	8400,00
4	832201	Conducător/conducătoare auto	3,00	19110,00
5	741251	Lăcătuș-electrician la repararea utilajului electric	1,00	6370,00
6	712628	Lăcătuș-instalator tehnică sanitară	1,00	6620,00
7	962202	Muncitor auxiliar/Muncitoare auxiliară	1,00	5100,00
8	325704	Inspector/inspectoare securitate și sănătate în muncă	0,25	2037,50
9	315507	Inspector/inspectoare apărare civilă și situații excepționale	0,25	2037,50
10	432103	Magaziner/magazineră	1,00	8150,00
11	311508	Tehnician mecanic/tehniciană mecanică	0,25	2037,50
12	962908	Paznic/paznică	4,00	19400,00
		Total:	14,00	89450,00
		În Total	21,50	177787,00
		TOTAL:	211,50	2169967,00
	Inclusiv ;5%pentru incluziunea persoanelor cu dizabilitate conform Legii nr.60 din30.03.2012 (Medic medicină de familie-3,0,Medic specialist cabinetului diagnostic funcțional-1,0,A/m specializat fizioterapie - 2,0,Statisticiană medicală-1,0,A/m de familie OMF Pelinei- 1,0,A/m specializată în cabinetul de examinări profilactice ginecologice-1,0 +CS Moscovei 1,75).		10,75	
	IV. MIJLOACE SPECIALE:			
	(servicii medicale contra plată)			

Personal medical și Alt personal				
1	221201	Medic specialist imagist radiolog	0,50	7355,00
2	321102	Tehnician radiolog/tehniciană radiologă	0,50	4185,00
3	532102	Infirmier/infirmieră	0,50	2650,00
4	263405	Psiholog/psihologă comisiei CCSM	1,00	11980,00
5	241106	Contabil/contabilă	0,50	5750,00
6	241104	Contabil casier/contabilă casieră	0,75	6112,50
		Total:	3,75	38032,50
		ÎN TOTAL	215,25	2207999,50

**Președintele ședinței
Consiliului Raional Cahul**

Valeriu VALACHI

**Contrasemnează:
Secretarul
Consiliului Raional Cahul**

Cornelia PREPELIȚĂ