



PROIECT

DECIZIE

Nr. _____

din _____ 2023

**Cu privire la aprobarea organigramei și statelor de personal
ale IMSP „Centrul de Sănătate Crihana Veche” pentru anul 2023**

În temeiul art. 43 al Legii privind administrația publică locală nr. 436/2006, art. 4, alin. 7 al Legii ocrotirii sănătății nr. 411/1995, cu modificările ulterioare, Hotărârii Guvernului nr. 208/2021 cu privire la aprobarea structurii Clasificatorului ocupațiilor din Republica Moldova, Hotărârii Guvernului nr. 837/2016 pentru aprobarea Regulamentului privind salarizarea angajaților din instituțiile medico-sanitare publice încadrate în sistemul asigurării obligatorii de asistență medicală, avizului Comisiei consultative de specialitate probleme sociale (învățământ, tineret, sport, cultură, sănătate, asistență socială, protecția drepturilor copilului, utilizarea forței de muncă), Consiliul Raional Cahul

DECIDE:

1. Se aprobă organigrama și statele de personal ale IMSP „Centrul de Sănătate Crihana Veche” pentru anul 2023, conform anexelor nr. 1 și nr. 2.
2. Secretarul Consiliului Raional va asigura aducerea la cunoștința părților interesate a prezentei decizii.
3. Controlul asupra executării prezentei decizii se pune în sarcina Comisiei consultative de specialitate probleme sociale (învățământ, tineret, sport, cultură, sănătate, asistență socială, protecția drepturilor copilului, utilizarea forței de muncă).

**Președintele ședinței
Consiliului Raional Cahul**

**Contrasemnează
Secretarul
Consiliului Raional Cahul**

Cornelia PREPELIȚĂ

Elaborat: D. Cebotaru, specialist principal, Serviciul sănătate

Coordonat: E. Daud, vicepreședintele raionului Cahul

Avizat pentru legalitate: E. Olaru, șef Serviciul juridic și resurse umane

Avizat: C. Prepețiță, secretarul Consiliului Raional Cahul

ORGANIGRAMA
IMSP Centrul de Sănătate Crihana Veche

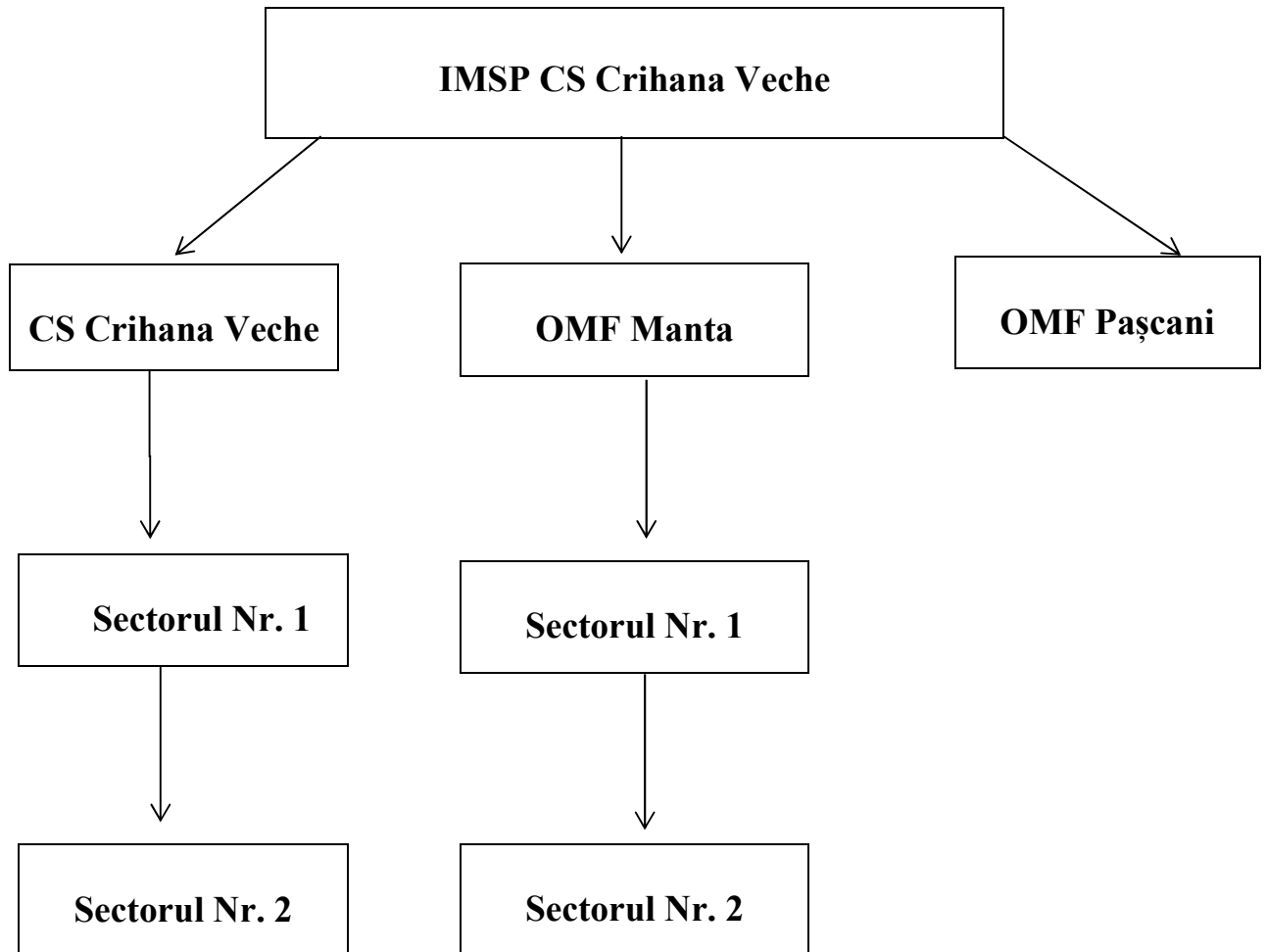

**Statele de personal ale IMSP CENTRUL DE SĂNĂTATE Crihana Veche,
raionul Cahul, pentru anul 2023**

Total 7146 populație persoane, categoria instituției III

Nr. d/o	Denumirea structurii, subdiviziunii și funcției		Unități (număr)	Salariu tarifar sau de funcție (lei)
1	2	codul	3	
	Personal de conducere (administrativ)			
1	Șef/șefă centru de sănătate 50% medic de familie	134211	1,00	15470.00
	Total		1,00	15470.00
	CS Crihana Veche 3352 populație			
	Personal medical superior			
1	Medic medicină de familie (3352/1500=2,25)	221104	1,75	25987,50
	Total		1,75	25987,50
	Personal medical mediu			
1	Asistent medical/asistentă medicală (studii profesional-tehnice) -șefă 30% asistent medical de familie	322102.10	1,00	11466,00
2	Asistent medical/asistentă medicală (studii profesional-tehnice) (3352/1500*2=4,50)	322102	4,50	39000,00
3	Felcer laborant/felceră laborantă	321203	1,00	7930.00
4	Asistent medical specializat/asistentă medicală specializată (studii profesional-tehnice)	322101	1,00	7930.00
5	Statistician medical/statisticiană medicală	325201	0,50	3840,00
	Total		8,00	70166,00
	Personal medical inferior			
1	Infirmier/infirmieră (900m/p:425m/p=2.12)	532102	2.00	8440.00
	Total		2.00	8440.00
	Personal administrativ și gospodăresc			
1	Contabil/contabilă	241106	0,75	7500,00
2	Economist/economistă	263107	0,25	2500,00
3	Administrator/administratoare baze de date	252101	0,75	7500,00
4	Specialist/specialistă serviciul personal	242320	0,25	2500,00
5	Conducător/conducătoare auto	832201	1,00	5540,00
	Total		3,00	25540.00
	Total CS Crihana Veche		15,75	145603.50
	OMF Manta (Total populație 2280)			
	Personal medical superior			
1	Medic medicină de familie (2280/1500=1,52)	221104	1,50	22275,00

	Total		1,50	22275,00
	Personal medical mediu			
1	Asistent medical/asistentă medicală (studii profesional-tehnice) (2280/1500*2=3,04)	322102	3,00	25100,00
2	Asistent medical comunitar/asistentă medicală comunitară (2280/2000=1,14)	325301	1.00	8820.00
	Total		4,00	33920,00
	Personal medical inferior			
1	Infirmier/infirmieră (570m/p:250m/p=2.28)	532102	2.0	8440.00
	Total		2.0	8440.00
	Total OMF Manta		7,50	64635,00
	Total OMF Pașcani (populație 1508)			
	Personal medical superior			
1	Medic medicină de familie (1508/1500=1.00)	221104	1,00	14850,00
	Total		1,00	14850,00
	Personal medical mediu			
1	Asistent medical/asistentă medicală (studii profesional-tehnice) (1508/1500*2=2.0)	322102	2.0	17640,00
	Total		2,00	17640.00
	Personal medical inferior			
1	Infirmier/infirmieră (268m/p:350m/p=0,77)	532102	1,00	4220.00
	Total		1,00	4220.00
	Total OMF Pascani		4,00	36710,00
	TOTAL FUNCȚII CS Crihana Veche		27,25	246948.50
	5% pentru incluziunea persoanelor cu dizabilități conform Legii nr. 60 din 30 martie 2012		1,25	
	Inclusiv			
	Personal de conducere		1,00	
	Medic de familie		4,25	
	Personal medical mediu		14,00	
	Personal medical inferior		5.00	
	Personal administrativ și gospodăresc		3.00	
	5% pentru incluziunea persoanelor cu dizabilități conform Legii nr. 60 din 30 martie 2012		1,25	

NOTĂ INFORMATIVĂ

la proiectul de decizie „Cu privire la aprobarea organigramei și statelor de personal ale IMSP „Centrul de Sănătate Crihana Veche” pentru anul 2023”

I. Denumirea autorului și, după caz, a participanților la elaborarea proiectului

Proiectul de decizie a fost elaborat de Serviciul sănătate din cadrul Aparatului Președintelui raionului Cahul.

II. Condițiile ce au impus elaborarea proiectului

Proiectul deciziei a fost elaborat în conformitate cu art. 43 al Legii privind administrația publică locală nr. 436/2006, art. 4 alin. 7 al Legii ocrotirii sănătății nr. 411/1995, cu modificările și completările ulterioare, Hotărârii Guvernului nr. 208/2021 cu privire la aprobarea structurii Clasificatorului ocupațiilor din Republica Moldova și Hotărârii Guvernului nr. 837/2016 pentru aprobarea Regulamentului privind salarizarea angajaților din instituțiile medico-sanitare publice încadrate în sistemul asigurării obligatorii de asistență medicală.

Luându-se în considerare modificările legislative, în mod special, a art. 4, alin. 7 al Legii ocrotirii sănătății nr. 411/1995, care stipulează că: „*Fondatorul aprobă organigrama și statele de personal ale prestatorului de servicii medicale*”, se impune aprobarea prezentei decizii.

III. Principalele prevederi ale proiectului de decizie

Prezentul proiect de decizie conține 2 anexe - organigrama și statele de personal ale IMSP „Centrul de Sănătate Crihana Veche” pentru anul 2023.

IV. Fundamentarea economico-financiară

Implementarea prezentului proiect de decizie nu va necesita cheltuieli suplimentare.

V. Avizarea și consultarea publică a proiectului

În conformitate cu art. 32 din Legea nr. 100/2017 cu privire la actele normative, proiectul deciziei a fost coordonat cu vicepreședintele raionului responsabil de domeniu, avizat de Serviciul juridic și secretarul Consiliului Raional. În scopul respectării prevederilor Legii nr. 239/2008 privind transparența în procesul decizional, proiectul deciziei este plasat pe pagina web oficială a Consiliului Raional www.cahul.md la directoriul Transparența decizională, secțiunea Proiecte de decizie.

*Ex: Doinița Cebotaru,
Specialist principal*