



**PROIECT**

**DECIZIE**

Nr. \_\_\_\_\_

din \_\_\_\_\_ 2023

**Cu privire la aprobarea organigramei și statelor de personal  
ale IMSP „Centrul de Sănătate Moscovei” pentru anul 2023**

În temeiul art. 43 al Legii privind administrația publică locală nr. 436/2006, art. 4, alin. 7 al Legii ocrotirii sănătății nr. 411/1995, cu modificările ulterioare, Hotărârii Guvernului nr. 208/2021 cu privire la aprobarea structurii Clasificatorului ocupațiilor din Republica Moldova, Hotărârii Guvernului nr. 837/2016 pentru aprobarea Regulamentului privind salarizarea angajaților din instituțiile medico-sanitare publice încadrate în sistemul asigurării obligatorii de asistență medicală, avizului Comisiei consultative de specialitate probleme sociale (învățământ, tineret, sport, cultură, sănătate, asistență socială, protecția drepturilor copilului, utilizarea forței de muncă), Consiliul Raional Cahul

**DECIDE:**

1. Se aprobă organigrama și statele de personal ale IMSP „Centrul de Sănătate Moscovei” pentru anul 2023, conform anexelor nr. 1 și nr. 2.
2. Secretarul Consiliului Raional va asigura aducerea la cunoștința părților interesate a prezentei decizii.
3. Controlul asupra executării prezentei decizii se pune în sarcina Comisiei consultative de specialitate probleme sociale (învățământ, tineret, sport, cultură, sănătate, asistență socială, protecția drepturilor copilului, utilizarea forței de muncă).

**Președintele ședinței  
Consiliului Raional Cahul**

**Contrasemnează  
Secretarul  
Consiliului Raional Cahul**

**Cornelia PREPELIȚĂ**

*Elaborat: D. Cebotaru, specialist principal, Serviciul sănătate*

*Coordonat: E. Daud, vicepreședintele raionului Cahul*

*Avizat pentru legalitate: E. Olaru, șef Serviciul juridic și resurse umane*

*Avizat: C. Prepețiță, secretarul Consiliului Raional Cahul*

**ORGANIGRAMA**  
**INSTITUȚIEI MEDICO – SANITARE PUBLICE**  
**CENTRUL DE SĂNĂTATE MOSCOVEI**

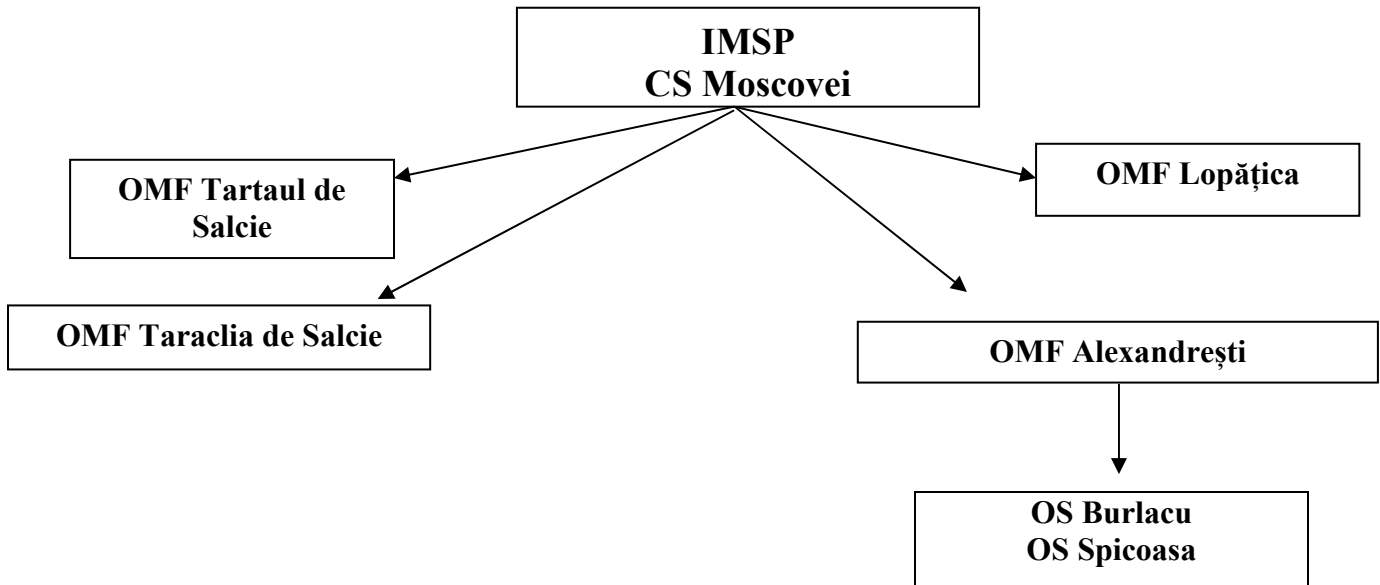

**Statele de personal ale IMSP Centrul de Sănătate Moscovei,  
pentru anul 2023  
Total 6880 populație persoane, categoria instituției III**

Codul	Numărul de funcții calculate în conformitate de categorii de personal	Unități	Salariu
1	2	3	4
	<b>Personal de conducere</b>		
134211	Șef/șefă Centru de Sănătate, efort medic de familie 50%	1,00	15470,00
	<b>Total Personal de conducere</b>	<b>1,00</b>	<b>15470,00</b>
	<b>CS Moscovei – 2636 populație</b>		
	<b>Personal medical superior</b>		
221104	Medic medicină de familie, $2636 / 1500 = 1,75$	1,00	14290,00
	<b>Total personal medical superior</b>	<b>1,00</b>	<b>14290,00</b>
	<b>Personal medical mediu</b>		
222102	Asistentă medicală de familie cu îndeplinirea funcției de asistentă medicală superioară	1,00	11466,00
222102	Asistentă medicală de familie, $2636 / 750 = 3,50$	4,00	32560,00
231203	Felcer laborant	1,00	7840,00
226402	Fizioterapeut, $14000 / 1500 = 0,93$	1,00	7450,00
331401	Asistent statician	0,25	1920,00
	<b>Total personal medical mediu</b>	<b>7,25</b>	<b>61236,00</b>
	<b>Personal medical inferior</b>		
911201	Îngrijitoare încăperi	2,50	10550,00
	<b>Total personal medical inferior</b>	<b>2,50</b>	<b>10550,00</b>
	<b>Alt personal</b>		
241106	Contabil, cu îndeplinirea oblig. de contabil-șef	0,75	7500,00
241106	Economist	0,25	2500,00
333302	Agent de recrutare	0,25	2112,50
313130	Operator la rețelele termice	0,75	4155,00
832201	Conducător auto	0,75	4155,00
	<b>Total alt personal</b>	<b>2,75</b>	<b>20422,50</b>
	<b>Total CS Moscovei</b>	<b>14,75</b>	<b>121968,50</b>
	<b>OMF Lopățica – 508 populație</b>		
	<b>Personal medical superior</b>		
221104	Medic medicină de familie, $508 / 1500 = 0,34$	0,25	3712,50
	<b>Total personal medical superior</b>	<b>0,25</b>	<b>3712,50</b>
	<b>Personal medical mediu</b>		
222102	Asistentă medicală de familie, $508 / 750 = 0,68$	1,00	8820,00
	<b>Total personal medical mediu</b>	<b>1,00</b>	<b>8820,00</b>
	<b>Personal medical inferior</b>		
911201	Îngrijitoare încăperi	0,50	2110,00
	<b>Total personal medical inferior</b>	<b>0,50</b>	<b>2110,00</b>
	<b>Total OMF Lopățica</b>	<b>1,75</b>	<b>14642,50</b>
	<b>OMF Tartaul de Salcie – 730 populație</b>		
	<b>Personal medical superior</b>		
221104	Medic medicină de familie, $730 / 1500 = 0,49$	0,50	7425,00
	<b>Total personal medical superior</b>	<b>0,50</b>	<b>7425,00</b>
	<b>Personal medical mediu</b>		
222102	Asistentă medicală de familie, $730 / 750 = 0,97$	1,00	8820,00
	<b>Total personal medical mediu</b>	<b>1,00</b>	<b>8820,00</b>
	<b>Personal medical inferior</b>		
911201	Îngrijitoare încăperi	0,50	2110,00
	<b>Total personal medical inferior</b>	<b>0,50</b>	<b>2110,00</b>
	<b>Total OMF Tartaul de Salcie</b>	<b>2,00</b>	<b>18355,00</b>
	<b>OMF Taraclia de Salcie – 1290 populație</b>		
	<b>Personal medical superior</b>		
221104	Medic medicină de familie, $1290 / 1500 = 0,86$	1,00	14850,00
	<b>Total personal medical superior</b>	<b>1,00</b>	<b>14850,00</b>

<b>Personal medical mediu</b>			
222102	Asistentă medicală de familie, $1290 / 750 = 1,84$	2,00	16280,00
<b>Total personal medical mediu</b>		<b>2,00</b>	<b>16280,00</b>
<b>Personal medical inferior</b>			
911201	Îngrijitoare încăperi	1,00	4220,00
<b>Total personal medical inferior</b>		<b>1,00</b>	<b>4220,00</b>
<b>Total OMF Taraclia de Salcie</b>		<b>4,00</b>	<b>35350,00</b>
<b>OMF Alexandrești – 1716 populație inclusiv 1047 populație (OMF Alexandrești) + 477 populație (OS Burlacu) + 192 populație (OS Spicoasa)</b>			
<b>Personal medical superior</b>			
221104	Medic medicină de familie, $1047+477+192 / 1500 = 1,14$	1,00	13730,00
<b>Total personal medical superior</b>		<b>1,00</b>	<b>13730,00</b>
<b>Personal medical mediu</b>			
222102	Asistentă medicală de familie, $1047 / 750 = 1,40$	1,50	12195,00
<b>Total personal medical mediu</b>		<b>1,50</b>	<b>12195,00</b>
<b>Personal medical inferior</b>			
911201	Îngrijitoare încăperi	0,75	3165,00
<b>Total personal medical inferior</b>		<b>0,75</b>	<b>3165,00</b>
<b>Total OMF Alexandrești</b>		<b>3,25</b>	<b>29090,00</b>
<b>OS Burlacu – 477 populație</b>			
<b>Personal medical mediu</b>			
222102	Asistentă medicală de familie, $477 / 750 = 0,64$	1,00	8820,00
<b>Total personal medical mediu</b>		<b>1,00</b>	<b>8820,00</b>
<b>Personal medical inferior</b>			
911201	Îngrijitoare încăperi	0,50	2110,00
<b>Total personal medical inferior</b>		<b>0,50</b>	<b>2110,00</b>
<b>Total OS Burlacu</b>		<b>1,50</b>	<b>10930,00</b>
<b>OS Spicoasa – 192 populație</b>			
<b>Personal medical mediu</b>			
222102	Asistentă medicală de familie, $192 / 750 = 0,26$	0,25	2032,50
<b>Total personal medical mediu</b>		<b>0,25</b>	<b>2032,50</b>
<b>Personal medical inferior</b>			
911201	Îngrijitoare încăperi	0,25	1055,00
<b>Total personal medical inferior</b>		<b>0,25</b>	<b>1055,00</b>
<b>Total OS Spicoasa</b>		<b>0,50</b>	<b>3087,50</b>
<b>IMSP Centrul de Sănătate Moscovei, inclusiv:</b>			
	Personal de conducere	1,00	15470,00
	Personal medical superior	3,75	54007,50
	Personal medical mediu	14,00	118203,50
	Personal medical inferior	6,00	25320,00
	Alt personal	2,75	20422,50
<b>Total IMSP Centrul de Sănătate Moscovei</b>		<b>27,25</b>	<b>233432,50</b>

## NOTĂ INFORMATIVĂ

### la proiectul de decizie „Cu privire la aprobarea organigramei și statelor de personal ale IMSP „Centrul de Sănătate Moscovei” pentru anul 2023”

#### I. Denumirea autorului și, după caz, a participanților la elaborarea proiectului

Proiectul de decizie a fost elaborat de Serviciul sănătate din cadrul Aparatului Președintelui raionului Cahul.

#### II. Condițiile ce au impus elaborarea proiectului

Proiectul deciziei a fost elaborat în conformitate cu art. 43 al Legii privind administrația publică locală nr. 436/2006, art. 4 alin. 7 al Legii ocrotirii sănătății nr. 411/1995, cu modificările și completările ulterioare, Hotărârii Guvernului nr. 208/2021 cu privire la aprobarea structurii Clasificatorului ocupațiilor din Republica Moldova și Hotărârii Guvernului nr. 837/2016 pentru aprobarea Regulamentului privind salarizarea angajaților din instituțiile medico-sanitare publice încadrate în sistemul asigurării obligatorii de asistență medicală.

Luându-se în considerare modificările legislative, în mod special, a art. 4, alin. 7 al Legii ocrotirii sănătății nr. 411/1995, care stipulează că: „*Fondatorul aprobă organigrama și statele de personal ale prestatorului de servicii medicale*”, se impune aprobarea prezentei decizii.

#### III. Principalele prevederi ale proiectului de decizie

Prezentul proiect de decizie conține 2 anexe - organigrama și statele de personal ale IMSP „Centrul de Sănătate Moscovei” pentru anul 2023.

#### IV. Fundamentarea economico-financiară

Implementarea prezentului proiect de decizie nu va necesita cheltuieli suplimentare.

#### V. Avizarea și consultarea publică a proiectului

În conformitate cu art. 32 din Legea nr. 100/2017 cu privire la actele normative, proiectul deciziei a fost coordonat cu vicepreședintele raionului responsabil de domeniu, avizat de Serviciul juridic și secretarul Consiliului Raional. În scopul respectării prevederilor Legii nr. 239/2008 privind transparența în procesul decizional, proiectul deciziei este plasat pe pagina web oficială a Consiliului Raional [www.cahul.md](http://www.cahul.md) la directoriul Transparența decizională, secțiunea Proiecte de decizie.

*Ex: Doinița Cebotaru,  
Specialist principal*