



REPUBLICA MOLDOVA

CONSILIUL RAIONAL CAHUL



MD-3909, mun. Cahul, Piața Independenței, nr. 2, Tel/Fax: +373 299 22058

<http://www.cahul.md> e-mail: [consiliulraional@cahul.md](mailto:consiliulraional@cahul.md)

**PROIECT**

**DECIZIE**

Nr. \_\_\_\_\_

din \_\_\_\_\_ 2023

**Cu privire la aprobarea organigramei și statelor de personal ale IMSP „Centrul de Sănătate Larga Nouă” pentru anul 2023**

În temeiul art. 43 al Legii privind administrația publică locală nr. 436/2006, art. 4, alin. 7 al Legii ocrotirii sănătății nr. 411/1995, cu modificările și completările ulterioare, Hotărârii Guvernului nr. 208/2021 cu privire la aprobarea structurii Clasificatorului ocupațiilor din Republica Moldova, Hotărârii Guvernului nr. 837/2016 pentru aprobarea Regulamentului privind salarizarea angajaților din instituțiile medico-sanitare publice încadrate în sistemul asigurării obligatorii de asistență medicală, avizului Comisiei consultative de specialitate probleme sociale (învățământ, tineret, sport, cultură, sănătate, asistență socială, protecția drepturilor copilului, utilizarea forței de muncă), Consiliul Raional Cahul

**DECIDE:**

1. Se aprobă organigrama și statele de personal ale IMSP „Centrul de Sănătate Larga Nouă” pentru anul 2023, conform anexelor nr. 1 și nr. 2.
2. Secretarul Consiliului Raional va asigura aducerea la cunoștința părților interesate a prezentei decizii.
3. Controlul asupra executării prezentei decizii se pune în sarcina Comisiei consultative de specialitate probleme sociale (învățământ, tineret, sport, cultură, sănătate, asistență socială, protecția drepturilor copilului, utilizarea forței de muncă).

**Președintele ședinței  
Consiliului Raional Cahul**

**Contrasemnează  
Secretarul  
Consiliului Raional Cahul**

**Cornelia PREPELIȚĂ**

*Elaborat: D. Cebotaru, specialist principal, Serviciul sănătate*

*Coordonat: E. Daud, vicepreședintele raionului Cahul*

*Avizat pentru legalitate: E. Olaru, șef Serviciul juridic și resurse umane*

*Avizat: C. Prepelită, secretarul Consiliului Raional Cahul*

**ORGANIGRAMA**  
**IMSP Centrul de Sănătate Larga Nouă**  
**pentru anul 2023**

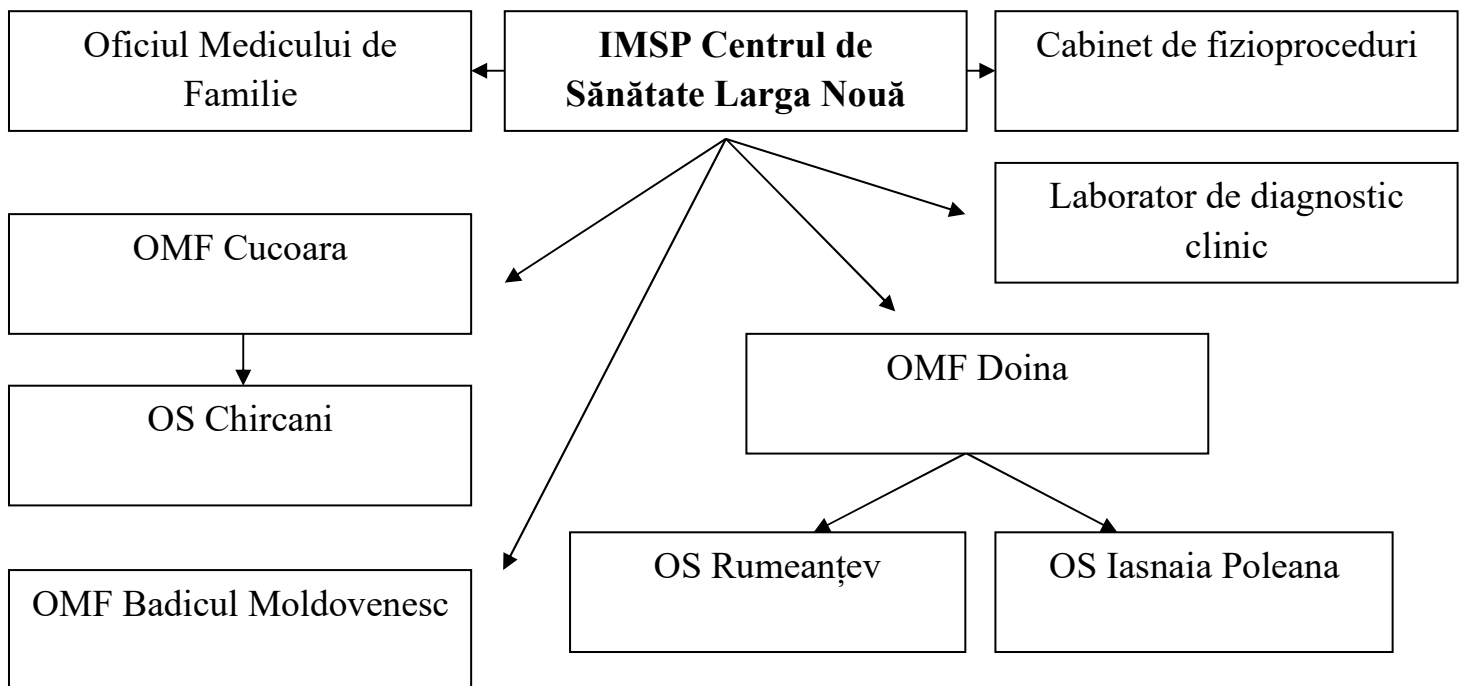

**Statele de personal ale IMSP Centrul de Sănătate Larga Nouă pentru anul 2023**

Nr.	Denumirea structurii, subdiviziunii și funcției	Unități (număr)	Salariu tarifar sau de funcție (lei)
1	2	codul	3
	Personal de conducere (administrativ)		
1	Șef Centru de Sănătate cu efort 50% medic de familie (vacant)	134206	1,00
	<b>Total</b>		<b>1,00</b>
	<b>CS Larga Nouă 1346 populație</b>		
	Personal medical superior		
1	Medic de familie	221104	1,0
	<b>Total</b>		<b>1,0</b>
	Personal medical mediu		
1	Asistent medical de familie superior cu efort 50% asistent medical de familie	222101.06	1,00
2	Asistent medical de familie	322102	1,75
3	Felcer laborant (biochimie, clinica)	321203	1,00
4	Asistent medical fizioterapie	322101	0,25
6	Asistent medical comunitar	325301	0,75
7	Statistician medical	325201	0,25
	<b>Total</b>		<b>5,00</b>
	Personal medical inferior		
1	Infirmieră deriticătoare	532102	1,00
	<b>Total</b>		<b>1,00</b>
	Personal administrativ și gospodăresc		
1	Conducător auto	832201	1,00
2	Administrator local SIA AMP	252201	1,00
3	Muncitor la îngrijirea complexă și reparația clădirilor	962202	1,00
4	Contabil (cu îndeplinirea obligațiilor contabilului șef)	241106	0,75
5	Inspector resurse umane	242318	0,25
	<b>Total</b>		<b>4,00</b>
	<b>Total CS Larga Nouă</b>		<b>12,0</b>

	<b>OMF Doina cu OS Rumeanțev și Iasnaia Poleana( Total populație 1362)</b>			
	Personal medical superior			
1	Medic de familie	221104	1,00	12610,00
	<b>Total</b>		<b>1,00</b>	
	Personal medical mediu			
1	Asistent medical de familie Doina (1136 populație)	322102	1,75	15435,00
2	Asistent comunitar	325301	0,50	4410,00
	<b>Total</b>		<b>2,25</b>	
1	Infirmieră deriticătoare	532102	0,50	2210,00
	<b>Total</b>		<b>0,50</b>	
	<b>Total OMF Doina</b>		<b>3,75</b>	
	<b>Total OS Rumeanțev (populație 144)</b>			
	Personal medical mediu			
1	Asistent medical de familie cu 25% asist.med.comunitar	322102/325301	0,25	2205,0
	<b>Total</b>		<b>0,25</b>	
	Personal medical inferior			
1	Infirmieră	532102	0,25	1055,00
	<b>Total</b>		<b>0,25</b>	
	<b>Total OS Rumeanțev (populație 144)</b>		<b>0,50</b>	
	OS Iasnaia Poliana 82 populație			
	Personal medical mediu			
1	Asistent medical de familie cu 25% asist.med.comunitar	322102/325301	0,25	2032,5
	<b>Total</b>		<b>0,25</b>	
	<b>OMF Badicul Moldovenesc populație 1023</b>			
	Personal medical superior			
1	Medic de familie	221104	0,75	9457,5
	<b>Total</b>		<b>0,75</b>	
	Personal medical mediu			
1	Asistent medical de familie	322102	1,50	13230,00
2	Asistent medical comunitar	325301	0,50	4410,00
	<b>Total</b>		<b>2,00</b>	
	Personal medical inferior			
1	Infirmieră deriticătoare	532102	0,50	2110,00
	<b>Total</b>		<b>0,50</b>	
	<b>Total OMF Badicul Moldovenesc</b>		<b>3,25</b>	
	<b>OMF Cucoara populație (829)</b>			
	Personal medical superior			

1	Medic de familie	221104	0,50	7425,00
	<b>Total</b>		<b>0,50</b>	
	Personal medical mediu			
1	Asistent medical de familie Cucoara	322102	1,25	11025,0
	<b>Total</b>		<b>1,25</b>	
1	Infirmieră deriticătoare	532102	0,50	2110,0
	<b>Total</b>		<b>0,50</b>	
	<b>Total OMF Cucoara ( populație 829)</b>		<b>2,25</b>	
	<b>OS Chircani 650 populație</b>			
	Personal medical superior			
	Medic de familie	221104	0,50	7425,0
	<b>Total</b>		<b>0,50</b>	
	Personal medical mediu			
1	Asistent medical de familie cu efort 25% asistent comunitar	322102/325 301	1,00	8820,00
	<b>Total</b>		<b>1,00</b>	
	Personal medical inferior			
1	Infirmieră deriticătoare	532102	0,50	2110,00
	<b>Total</b>		<b>0,50</b>	
	<b>Total OS Chircani</b>		<b>2,00</b>	
	<b>TOTAL FUNCȚII CS Larga Nouă</b>		<b>24,0</b>	
	<b>5% pentru incluziunea persoanelor cu dezabilități conform Legii nr. 60 din 30 martie 2012</b>		<b>1,25</b>	
	<b>Total funcții CS Larga Nouă</b>		<b>25,25</b>	
	Inclusiv			
	Personal de conducere		1,00	
	Medic de familie		3,75	
	Personal medical mediu		12,00	
	Personal medical inferior		3,25	
	Personal administrativ și gospodăresc		4,00	
	<b>5% pentru incluziunea persoanelor cu dezabilități conform Legii nr. 60 din 30 martie 2012</b>		<b>1,25</b>	

## NOTĂ INFORMATIVĂ

la proiectul de decizie „Cu privire la aprobarea organigramei și statelor de personal ale IMSP „Centrul de Sănătate Larga Nouă” pentru anul 2023”

### I. Denumirea autorului și, după caz, a participanților la elaborarea proiectului

Proiectul de decizie a fost elaborat de Serviciul sănătate din cadrul Aparatului Președintelui raionului Cahul.

### II. Condițiile ce au impus elaborarea proiectului

Proiectul deciziei a fost elaborat în conformitate cu art. 43 al Legii privind administrația publică locală nr. 436/2006, art. 4 alin. 7 al Legii ocrotirii sănătății nr. 411/1995, cu modificările și completările ulterioare, Hotărârii Guvernului nr. 208/2021 cu privire la aprobarea structurii Clasificatorului ocupațiilor din Republica Moldova și Hotărârii Guvernului nr. 837/2016 pentru aprobarea Regulamentului privind salarizarea angajaților din instituțiile medico-sanitare publice încadrate în sistemul asigurării obligatorii de asistență medicală.

Luându-se în considerare modificările legislative, în mod special, a art. 4, alin. 7 al Legii ocrotirii sănătății nr. 411/1995, care stipulează că: „*Fondatorul aprobă organigrama și statele de personal ale prestatorului de servicii medicale*”, se impune aprobarea prezentei decizii.

### III. Principalele prevederi ale proiectului de decizie

Prezentul proiect de decizie conține 2 anexe - organigrama și statele de personal ale IMSP „Centrul de Sănătate Larga Nouă” pentru anul 2023.

### IV. Fundamentarea economico-financiară

Implementarea prezentului proiect de decizie nu va necesita cheltuieli suplimentare.

### V. Avizarea și consultarea publică a proiectului

În conformitate cu art. 32 din Legea nr. 100/2017 cu privire la actele normative, proiectul deciziei a fost coordonat cu vicepreședintele raionului responsabil de domeniu, avizat de Serviciul juridic și secretarul Consiliului Raional. În scopul respectării prevederilor Legii nr. 239/2008 privind transparența în procesul decizional, proiectul deciziei este plasat pe pagina web oficială a Consiliului Raional [www.cahul.md](http://www.cahul.md) la directoriul Transparența decizională, secțiunea Proiecte de decizie.

*Ex: Doinița Cebotaru,  
Specialist principal*